

RENOVEENO

RENOVEENO

新しい住まいで、豊かなライフスタイルを

住まいは、住む人のライフスタイルやセンスを体現します。

住む人の心を解き放ち、自由に生活を楽しめる住空間は

人間にとってはなくてはならない空間。

あなたらしいオリジナルの空間を私達と一緒に作ってみませんか？

きっと毎日が、活力あふれる日々になることでしょう。

RENOVEENO「6つの特徴」

デザイン 設計

4つのスタイルから選ぶ セミオーダーリノベーション

セミオーダーと言っても扉のカラー、お風呂の色を選んでいただくと、なんと10万種類以上のパターン。ですので、他の家と重なる事はほぼありません。オリジナリティーを出したい方でも安心です。

設計 施工

確かな技術と コスト管理

一般的には設計や施工を外注している不動産会社が多いですが、リノベエノでは全て自社内で行なっています。

無駄なコストを削減し、自社による責任施工を納得の価格でご提供します。

家具

一点物の家具を 手作りオーダーメイド

テーブルやカウンターなどの家具を内装やご予算に合わせて製作致します。

手作りならではの味のある家具でワンランク上の住空間を演出します。

物件 探し

マイホーム取得のステップを ワンストップで

物件探しから住宅ローンまで一括してお任せください。
マイホーム取得までの全てのステップは至ってシンプル。
オンリーワンの住まいを手に入れることが可能です。

住宅 ローン

住宅ローンの利用で リフォームローンよりお得に借入れ

工事費用を住宅ローンで借入れる事で、
返済総額と毎月返済額をお安く出来ます。

600万円借入れの場合

リフォームローン

返済総額約**735**万円 / 毎月約40,000円
(返済期間15年・金利2.8%で借入れた場合)

住宅ローン

返済総額約**676**万円 / 毎月約16,000円
(返済期間35年・金利0.7%で借入れた場合)

メンテナンス

ご入居後も 安心サポート

住宅会社は「売ったら終わり」という話をよく聞きますが
当社では、入居後のお客様のアフターメンテナンスも怠りません。
お客様が入居後もずっと安心して住み続けられるよう、
アフターサポートをご用意しております。

RENOVEENO「トータルコスト比較」

例：築30年中古マンション 65㎡ 物件価格1,500万円の場合

別の不動産会社 + 工務店

デザイン・設計費 約 100万円

施工費 約 600万円

中間マージン 約 200万円

仲介手数料 約55万円

合計費 約 955万円

当社 RENOVEENO

デザイン・設計費 **0円**

施工費 約 600万円

中間マージン **0円**

仲介手数料 約 55万円

合計費 **約 655万円**

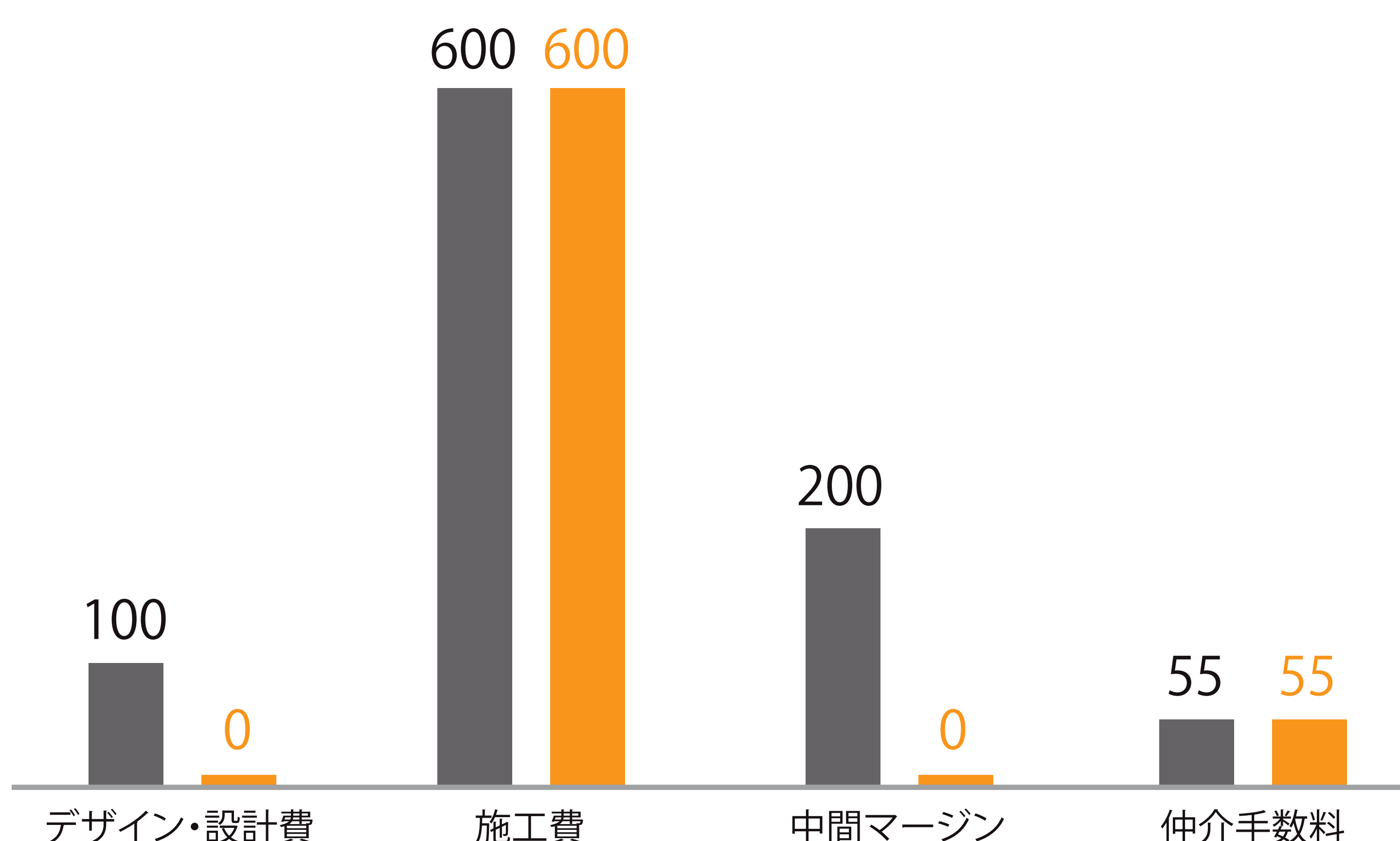

究極のコストパフォーマンスを実現！

別の不動産会社 + 工務店

購入価格1,500万 + 仲介手数料 55万

合計費

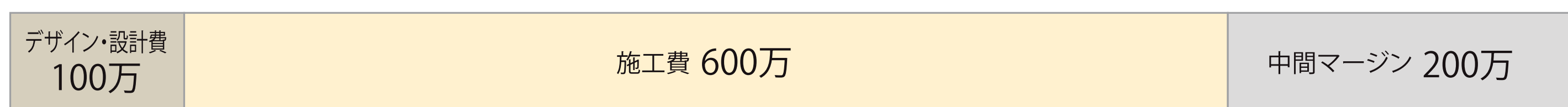

当社 RENOVEENO

購入価格1,500万 + 仲介手数料 55万

合計費

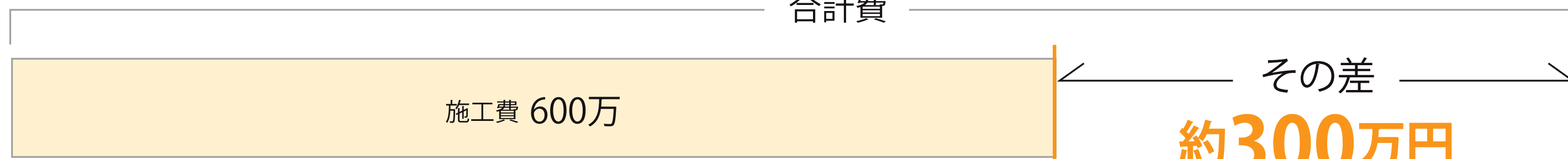

自社設計・自社施工により

無駄なコストを徹底的にカット！

RENOVEENO

選べる4つのスタイル

リノベエノが厳選した、お客様の好みに合わせて選べる
デザイン性の高いパッケージプラン





INDUSTRIAL STYLE

インダストリアルスタイル

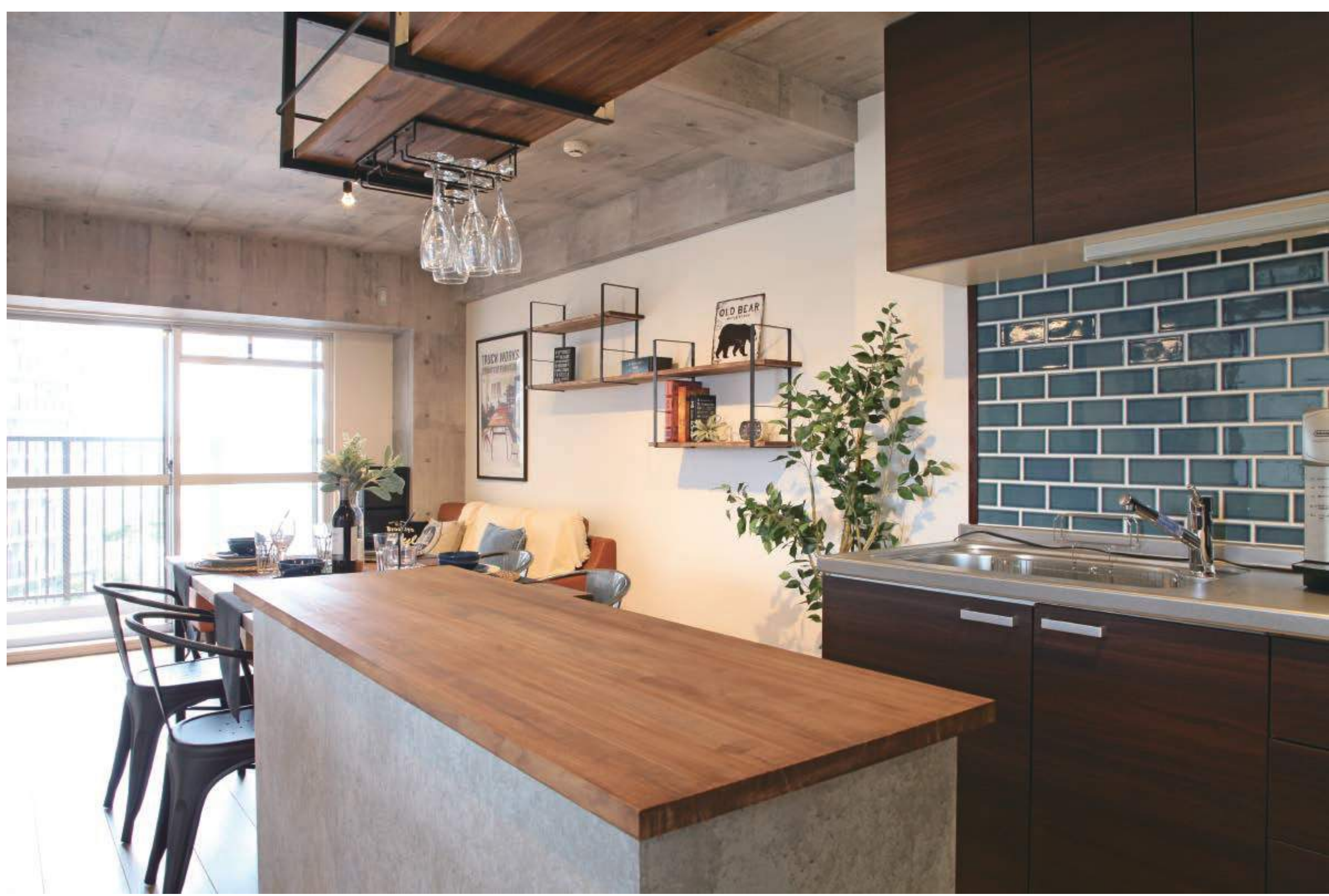

キッチンにはモルタル風塗装でクールに仕上げた収納カウンターを設置。天井の吊り下げアイアンシェルフとの相性もよく、カフェ風テイストの空間演出が人気のコーディネートです。



書斎の室内窓を通して繋がる家族のコミュニケーション。インテリアはヴィンテージな建具にアイアンブラケット x 板材でシンプルに設えました。



今注目の「デコ窓」を採用しました。居室側からの採光を取り入れることで、明るさと解放感あふれる空間に。対面カウンターとアイアンの吊り下げシェルフは、インダストリアルなインテリアにはマストアイテムです。

< **RENOVEENO** 施工事例 >

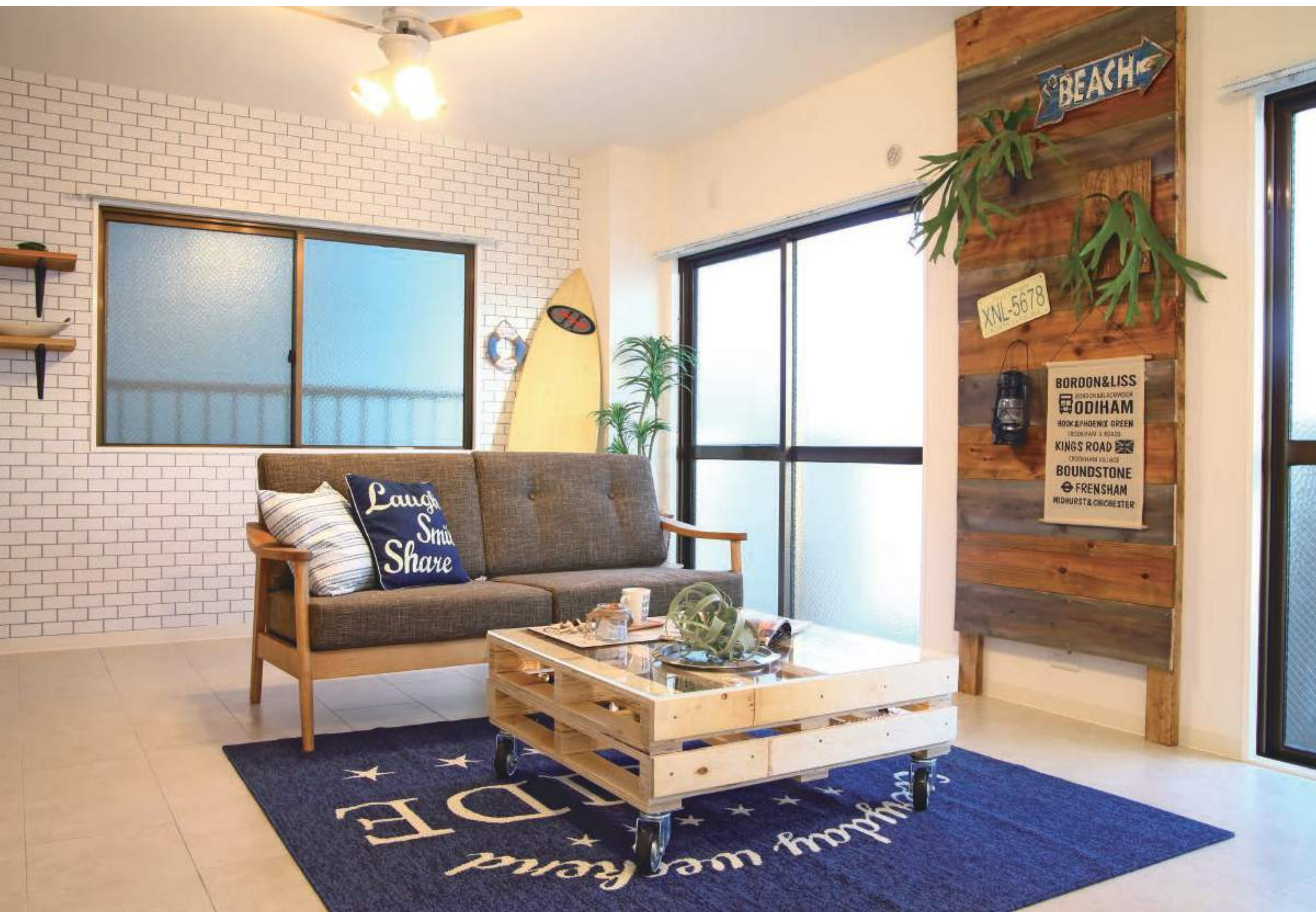

リビングダイニングとの隔たりがなく、開放的な住空間にはシーリングファンがマスト。

爽やかなカリフォルニアテイストに仕上がりました。



西海岸の香り漂うカリフォルニアスタイルは、今やインテリアのトレンドです。

パレットを加工して作ったテーブルは、海の上に浮かぶ筏(いかだ)をイメージして木の色は素地を活かしたものにしてみました。

ナチュラルなソファを合わせてカジュアルな雰囲気。



洗面台は当社オリジナルにて造作しました。

船の窓をモチーフにしたまるい鏡に、シャビーな板壁風の壁紙、マリンプルーの壁紙で、船室を感じさせるようなインテリア空間を演出してみました。



CAFE STYLE

カフェスタイル



こちらのカフェスペースは、一見するとL型カウンターに見えますが、実はI型カウンター2台を連結させています。もちろん、お客様のアイデア次第でお好きな様にレイアウトも可能です。板材を加工してあるので、プレートをつけたり、ステンシルをしたりと、デザインも自由に楽しむことができます。



築70年の年期の入った梁は、あえてそのまま剥き出しに。壁面の色彩と調和させることで、古民家カフェ風にデザインしました。壁紙は、専用の塗料で塗装しています。



既存のキッチン扉は杉板を貼ってリメイク。プリント合板には感じるできない木の質感が人気です。安価なりノバージョンとしても実例の多い工事です。

< RENOVEENO 施工事例 >



NATURAL STYLE

ナチュラルスタイル



リビング・ダイニング・キッチンに一体感のある間取りを設計しました。白壁と木製品のナチュラルテイストな中にも、モダンで個性的な癒しのベストな空間を演出しています。



メゾネットタイプならではの、解放感溢れる吹き抜け空間。シーリングファンのやわらかな風が心地よくダイニングに降り注ぎます。

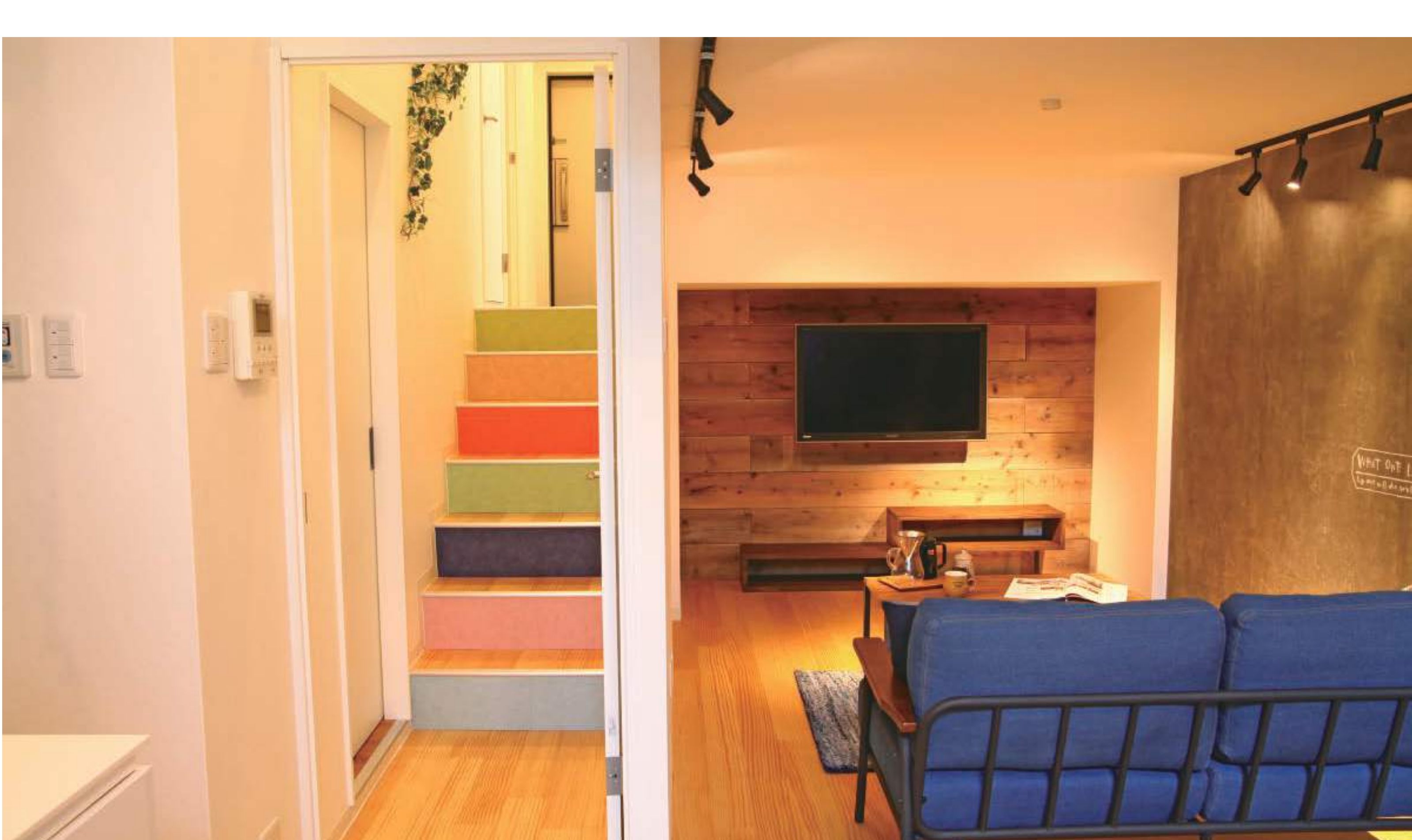

北欧スタイルにあって、色彩のトレンドを先取りしたカラフル階段。それでいて1枚の間仕切り壁で仕切られたリビングにはコンクリート壁と古材という男前テイストで斬新なインテリアを演出してみました。

< **RENOVEENO** 施工事例 >

RENOVEENO

標準仕様

キッチン

Kitchen



パナソニックキッチンラクシーナ

扉柄・取っ手バリエーション

CT20シリーズ(木目柄)



CL20シリーズ(単色柄・鏡面)

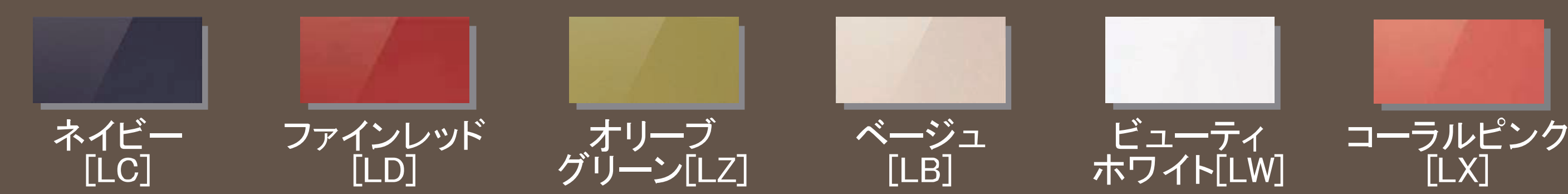

CP20(木目柄・鏡面)

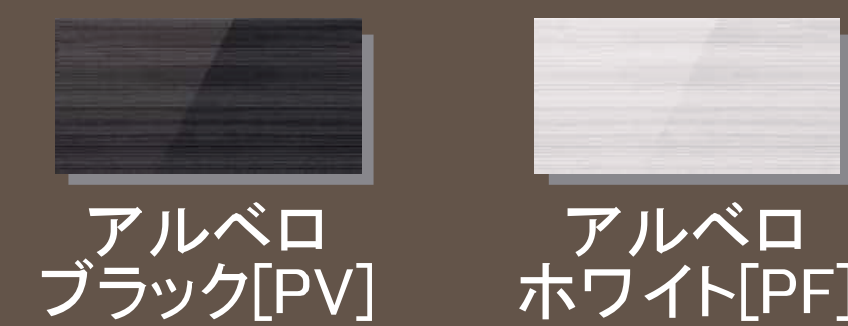

CH20シリーズ

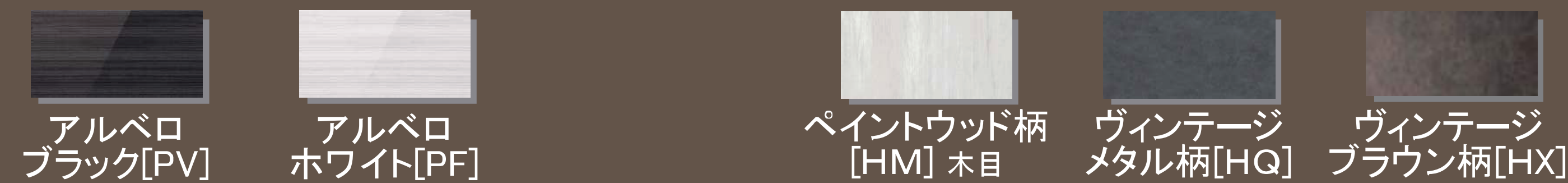

取っ手は8種類からお選びいただけます[同価格]



※引出しにはハンドル取っ手、開き扉にはつまみ取っ手がつきます。(ツールパントリー除く)

ご提案プラン

■扉柄

CT20シリーズ
ソフトウォール
ナット柄(TT)

■カウンター柄
ステンレス
エンボス

■取っ手

ハンドル取っ手
シルバー(HAA)

ユニット・レール



シルバー色ストッカーダンパーが衝撃を吸収して静かに閉まるフルオープンスライドレールのソフトクロージング機構です。



ユニット内装色・底板はスーパーホワイト色です。

フード



スマートフードⅡ
シルバー色・上幕板シルバー・
常時換気・LED照明付。



圧迫感のない、すっきりとしたスクエアなフォルム。LEDで省エネルギーを、底面フラット設計でおそうじ性を追求しました。

シンク



スキマレスシンク
ステンレスMタイプ
スラくるネット付



スラくるネット
端から端まで動かせる便利な
スラくるネットを標準装備。

加熱機器



SSW32Q6W
ラストップガスコンロ
面焼グリル
センサーコンロ



ガラスストッププレート
お手入れが簡単で美しく耐久性に優れた結晶化ガラス仕様です。

水洗金具



スリムセンサー水栓
「タッチレス」でかしく節水、すっきりしたフォルムでキッチンを美しくみせます。

特長

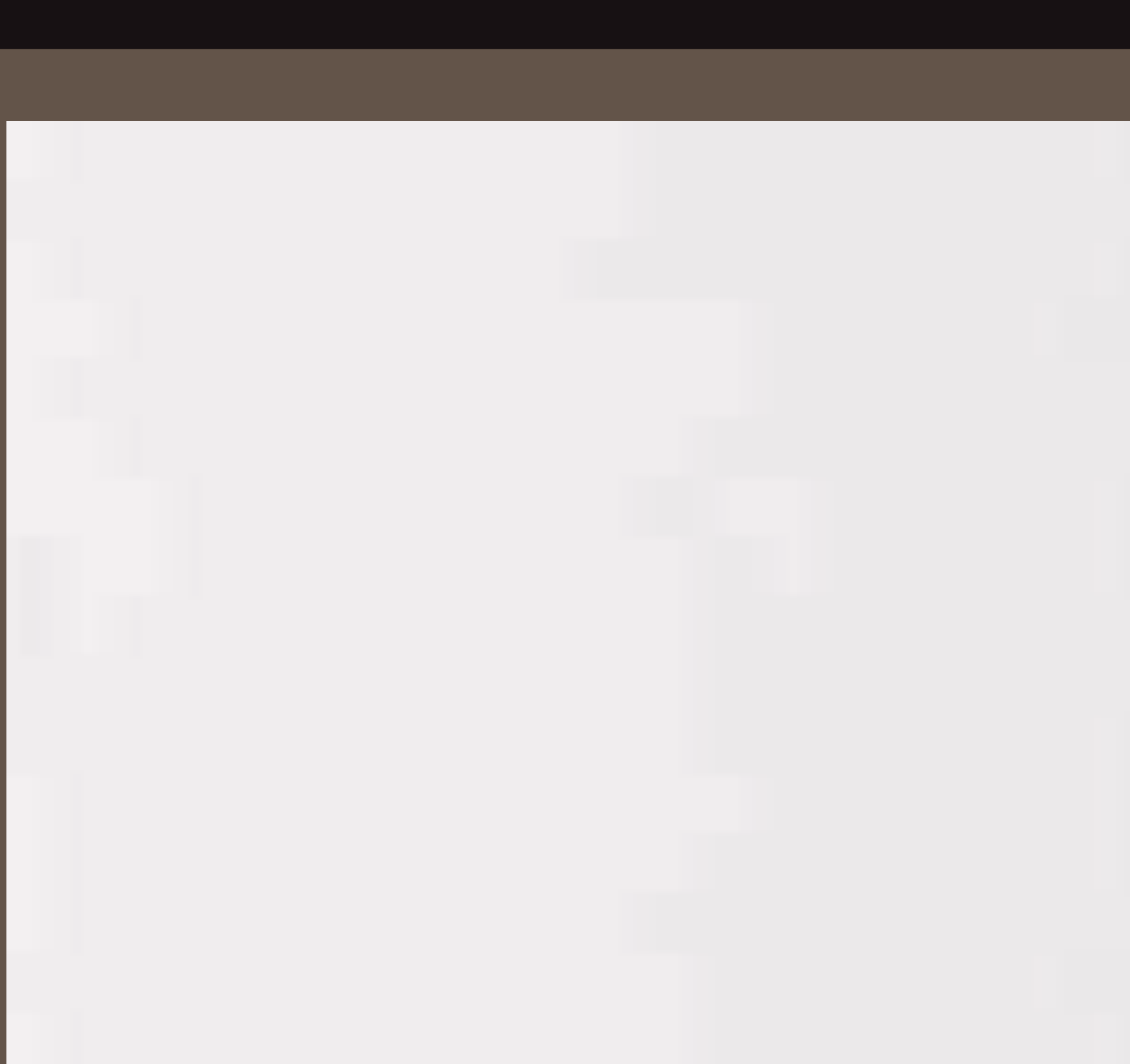

キッチンボード [3mm厚]
ライトナイーブ柄
ホワイト(YZ)

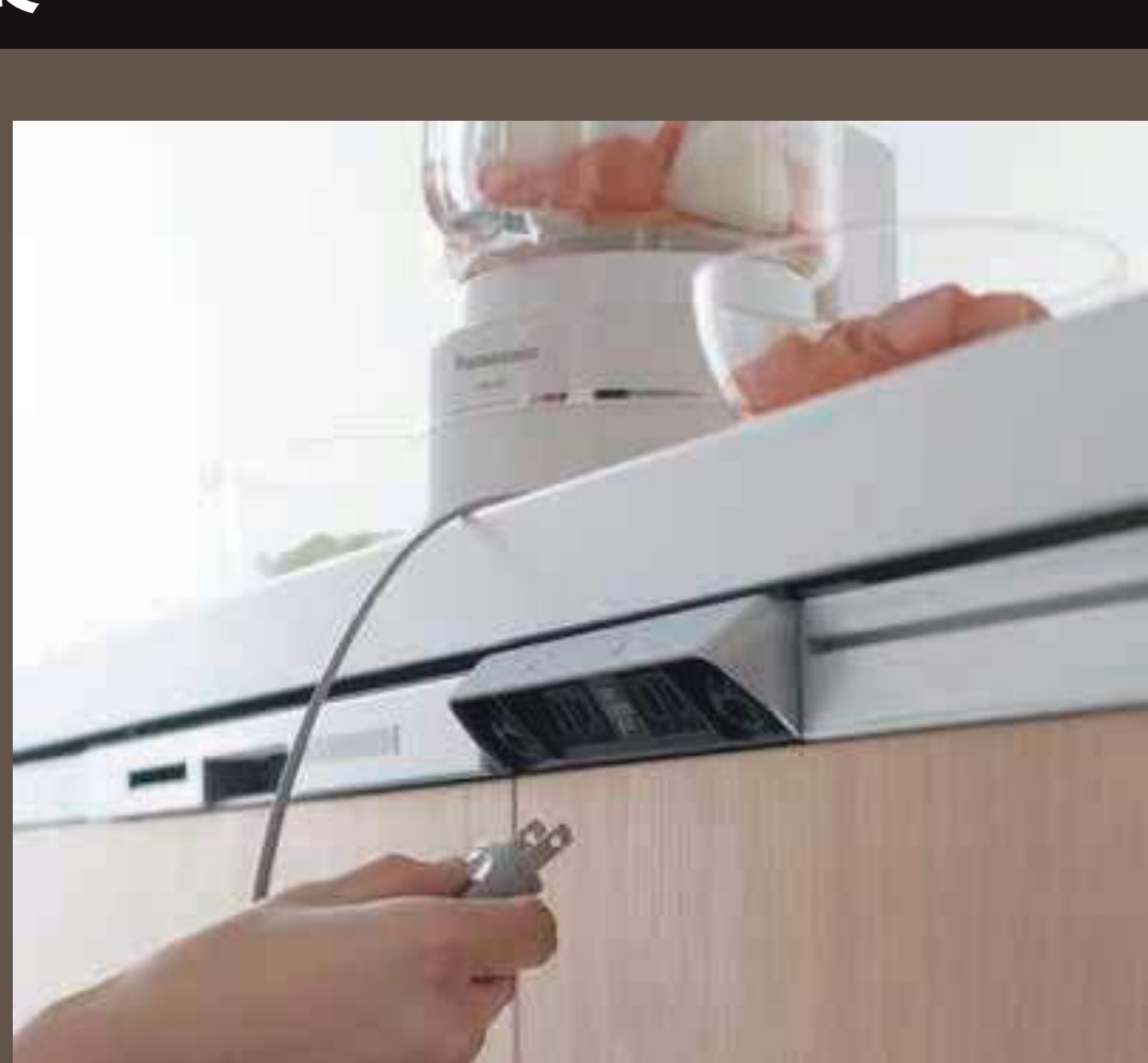

クッキングコンセント
手元のコンセントで、素早くカンタンに調理家電が使いこなせます。便利な小物フック付き。



耐震ロック
開き戸ウォールユニットには耐震ロックを装備。安心感を高めます。

お願い

・商品によっては、改良などにより仕様、寸法、カラーなどに多少の変更が生じる場合がありますのでご了承ください。

・商品写真は印刷のため、現物と若干異なります。

パナソニック バスルーム

MR-X

[マンションリフォーム用]



沸かし直しが減らせる浴槽。

保温浴槽



浴槽とフタに発泡ポリスチレン断熱材を使用し、高い保温効果を発揮。追い焚き回数が減り、光熱費が節約できます。

* 保温浴槽の場合は循環式浄化温水器(24時間バス)には対応できません。

※イラストはイメージです。現物とは異なります。

有機ガラス系人造大理石

スゴピカ浴槽



表面がなめらかだから、「スゴくキレイ」が長持ち。しかも、はっ水・はっ油成分配合で「スゴく汚れにくい」。

当社最高級クラスの人造大理石を使用。



FRP



スゴピカ素材

しっかりした厚みで、腰をかけた時、身体をあずけた時の上質感と安心感が違います。

スゴピカ浴槽

ストレート浴槽

矩形の部屋に限りなくシンプルな矩形。「入浴時のくつろぎ」を考えることで実現したゆとりのある浴槽。



グロスホワイト

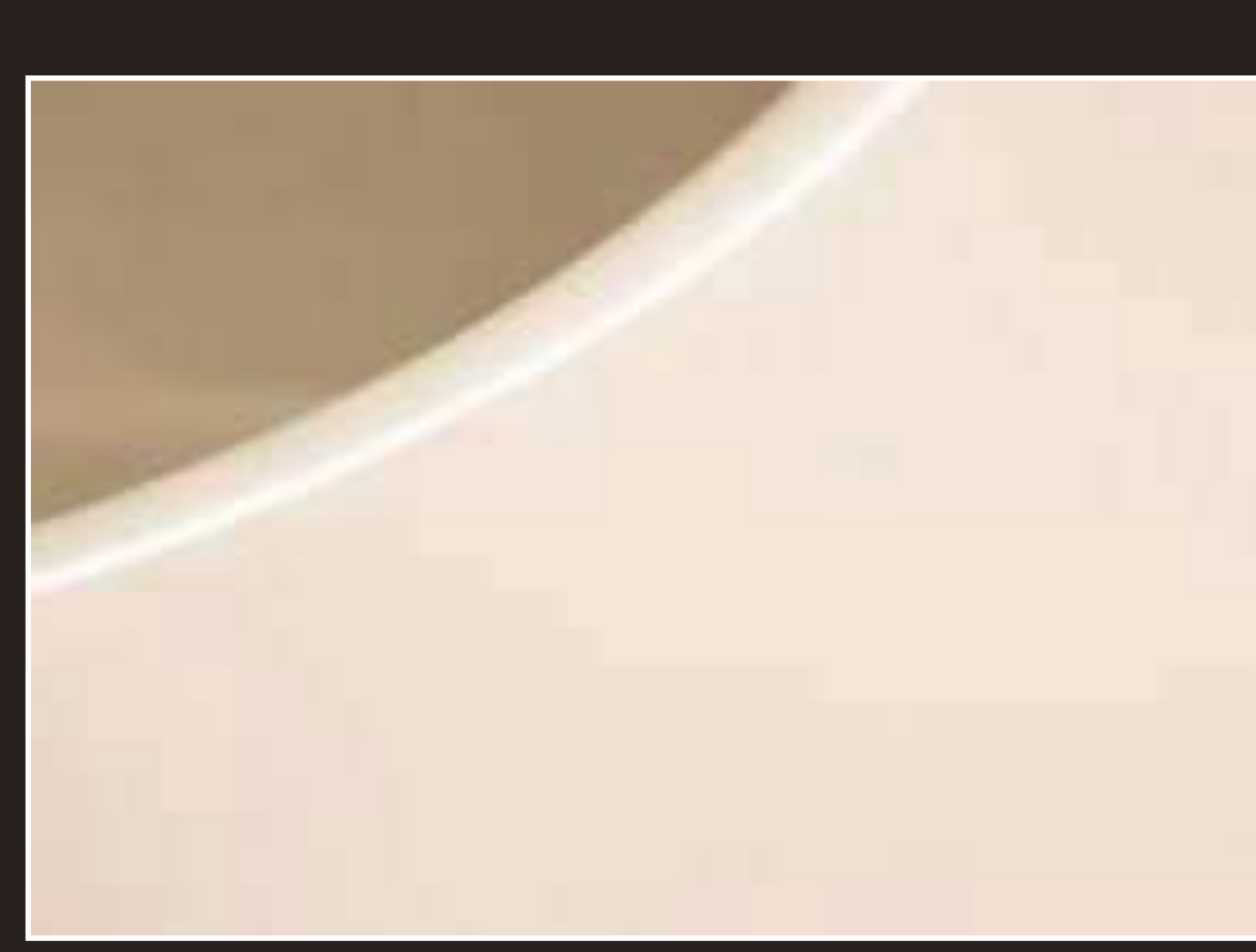

グロスナチュラル



グロスグリーン



グロスローズ

エプロン



ピュアホワイト



ミディアムグレー



ミディアムベージュ

ポップアップ排水栓



壁柄 (Cグレード)



モザイクホワイト柄
+グレイスホワイト柄



モザイクベージュ柄
+グレイスホワイト柄



ベージュランダムライン柄
+グレイスホワイト柄



グレーランダムライン柄
+グレイスホワイト柄



メープル柄
+グレイスホワイト柄



グレーテンダーライン柄
+パラレルホワイト柄

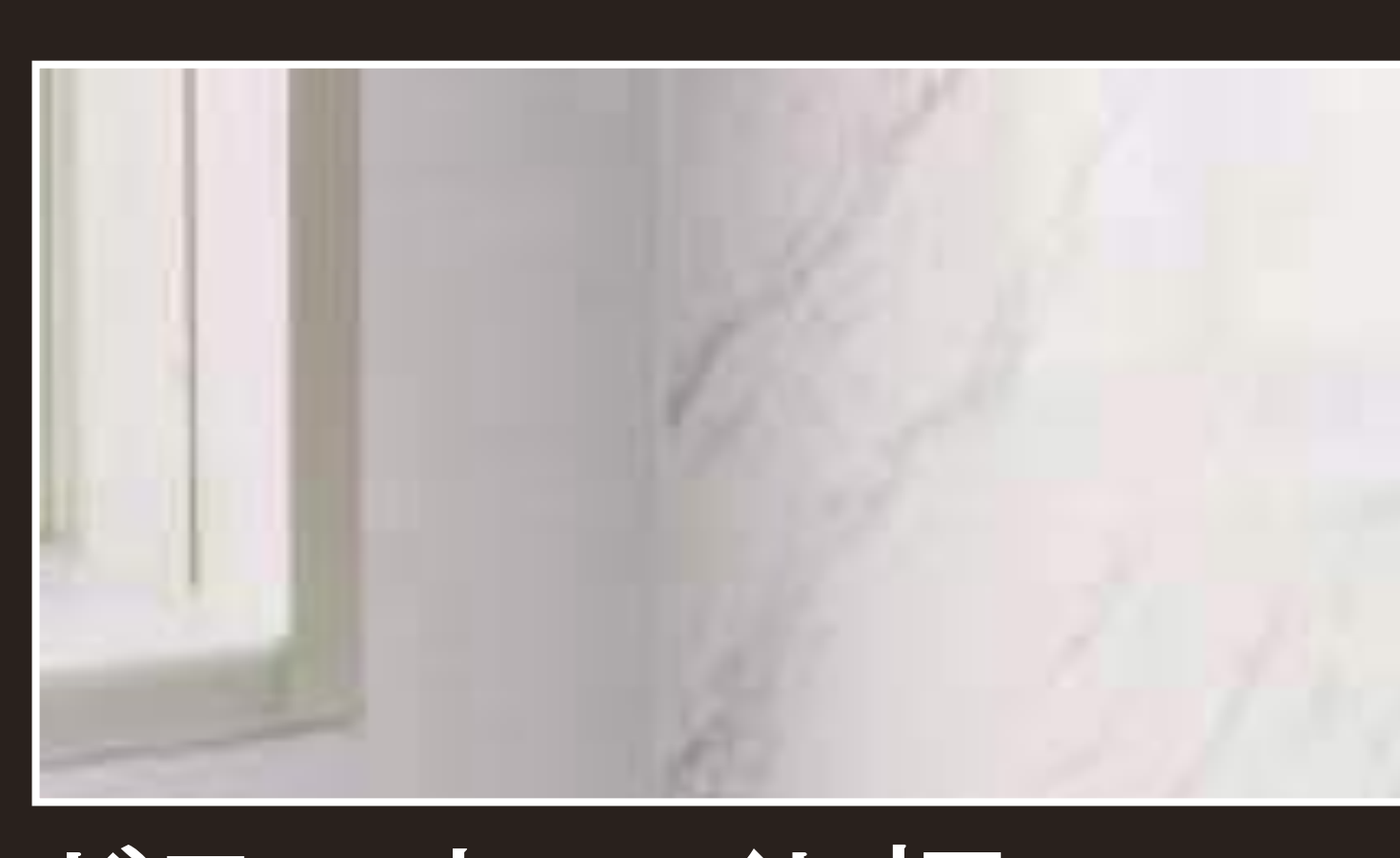

ドラマホワイト柄
+パラレルホワイト柄

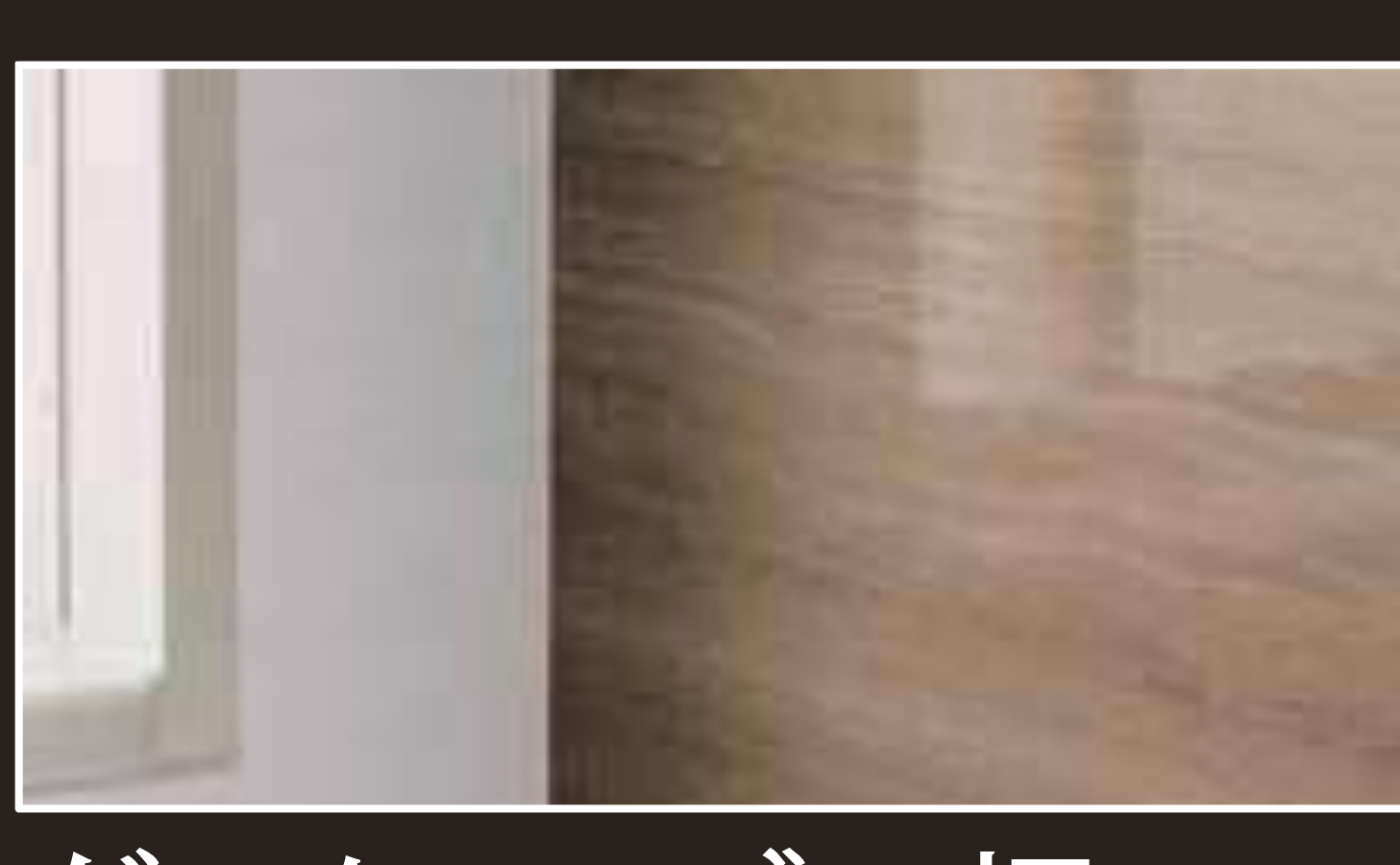

ダークマーブル柄
+パラレルホワイト柄



エアリーピンク柄
+パラレルホワイト柄



サニーベージュ柄
+パラレルホワイト柄



クレマストーン柄
+グレイスホワイト柄

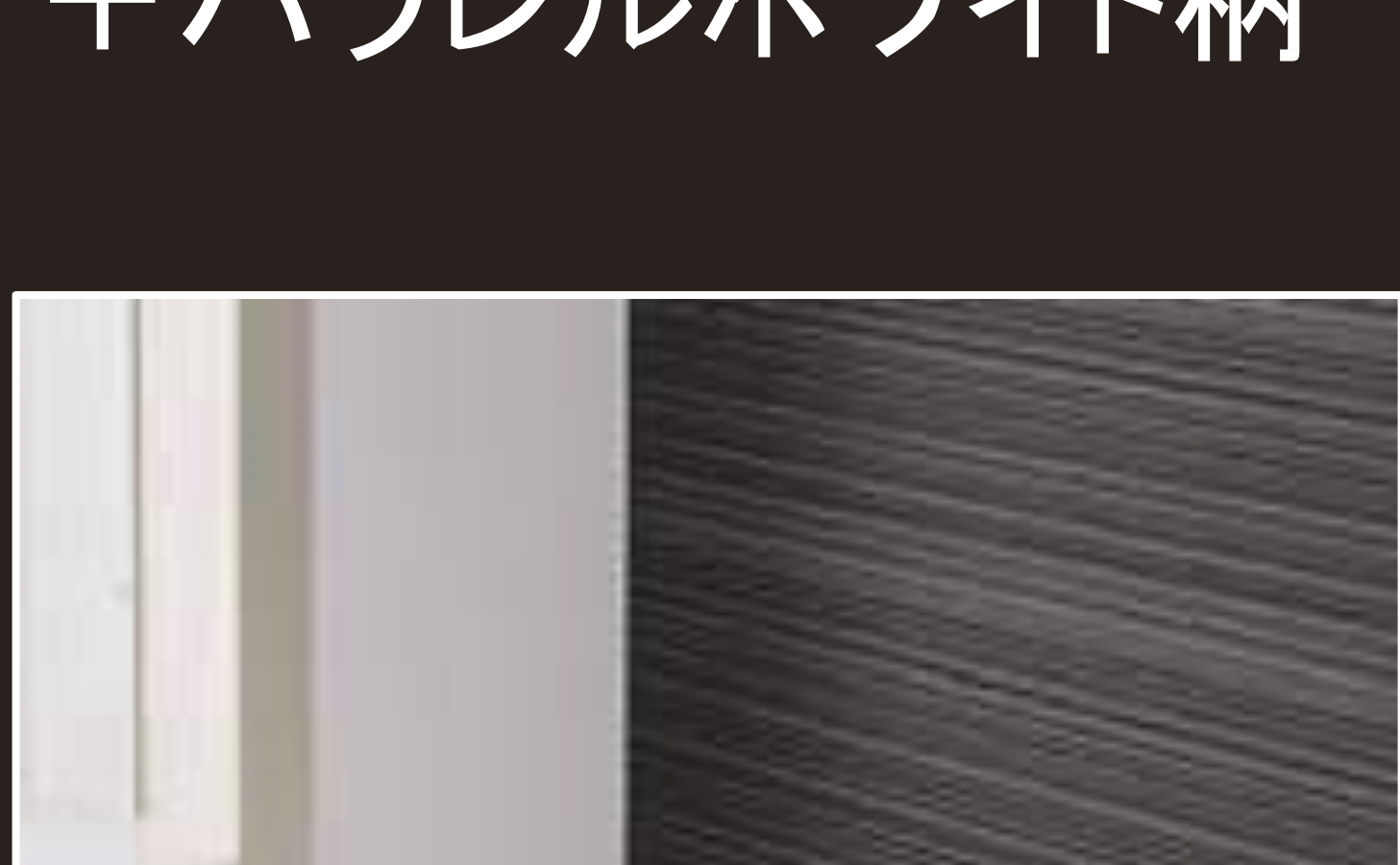

ブラックランダムライン柄
+グレイスホワイト柄

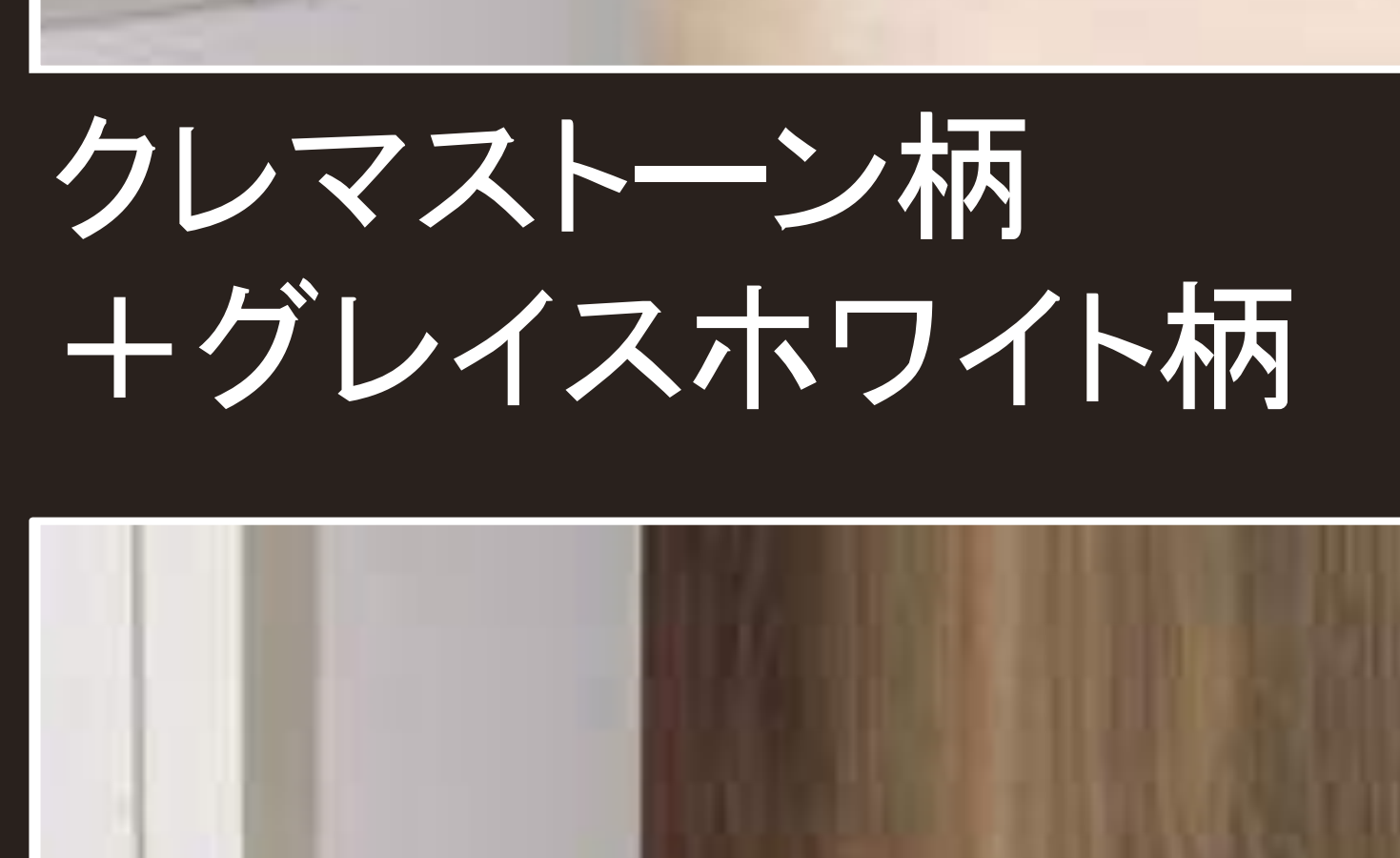

ウォールナット柄
+グレイスホワイト柄

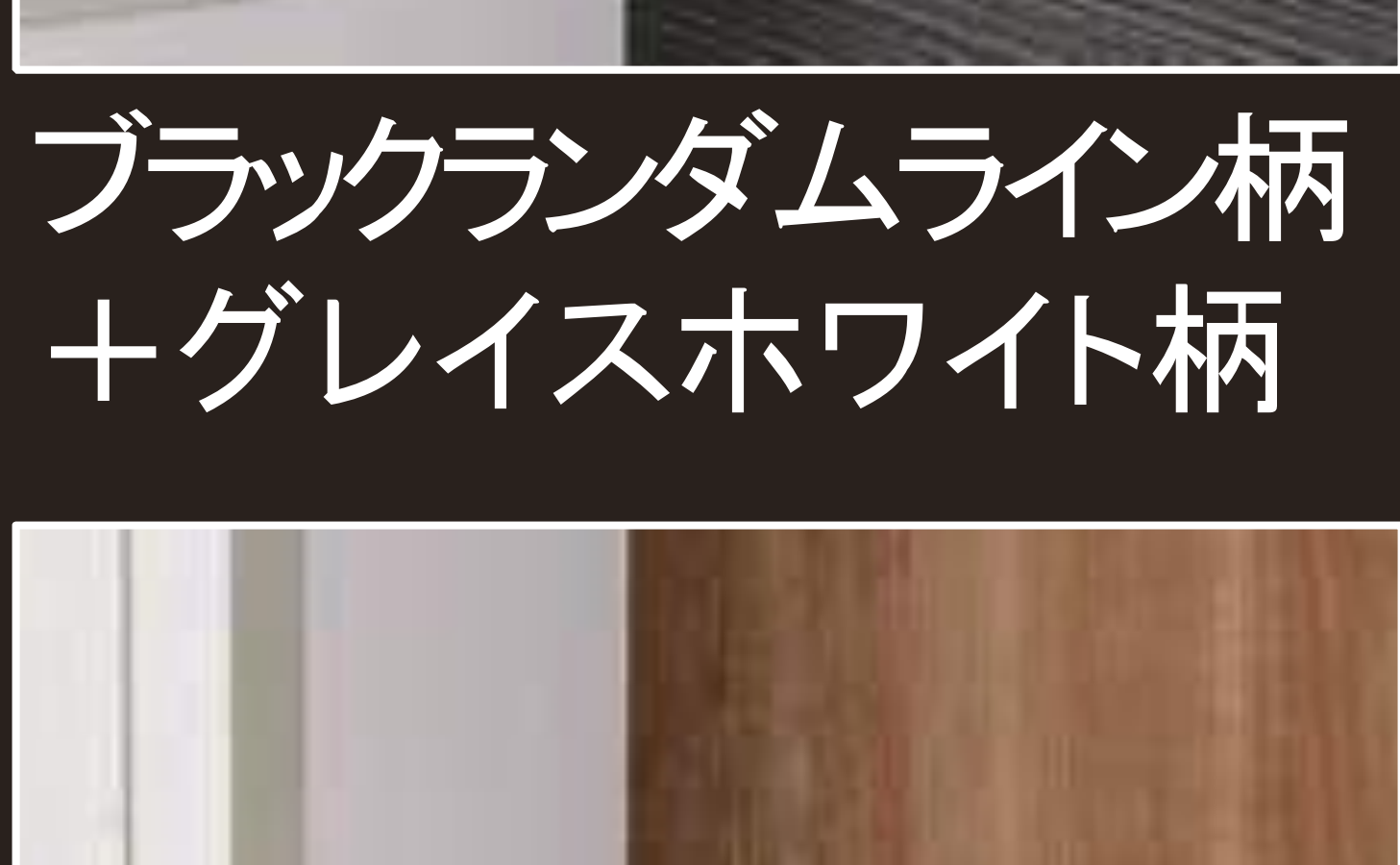

チェリー柄
+グレイスホワイト柄

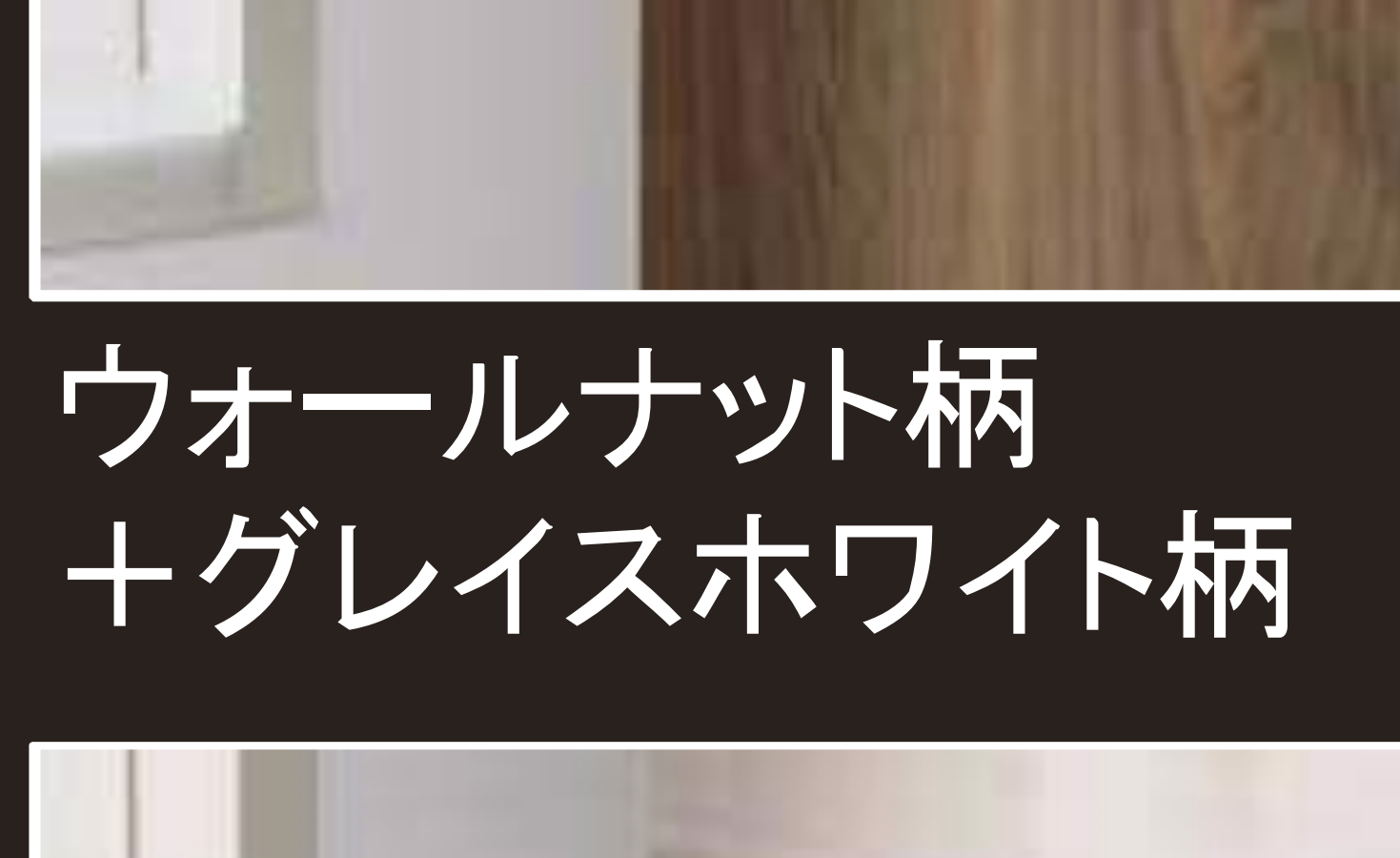

ベージュテンダーライン柄
+パラレルホワイト柄

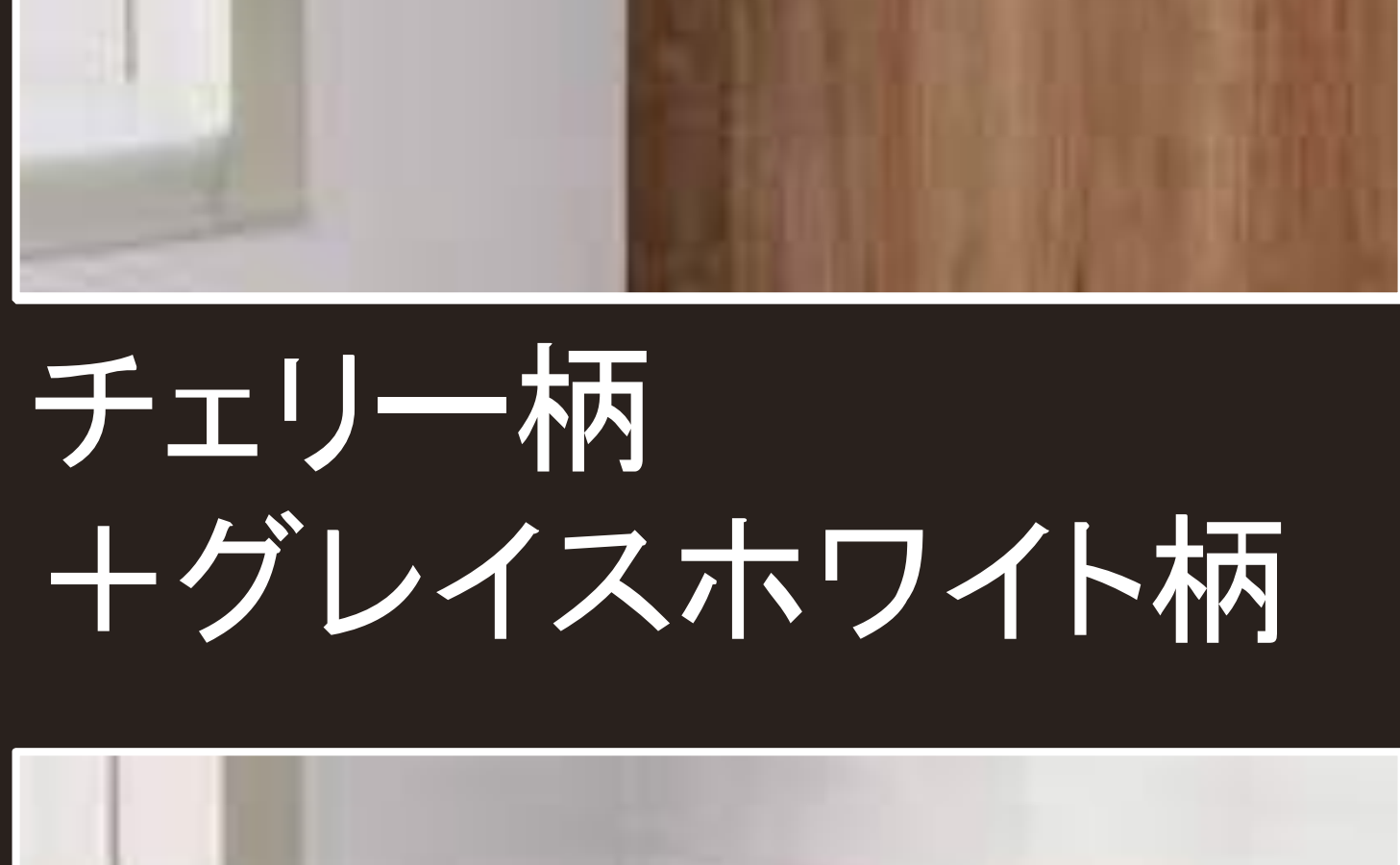

ホワイトテンダーライン柄
+パラレルホワイト柄



グリジオカルニコ柄
+パラレルホワイト柄



エアリーブルー柄
+パラレルホワイト柄



アンティークブラック柄
+パラレルホワイト柄



アンティークブラウン柄
+パラレルホワイト柄

壁柄 (Dグレード)



パラレルピンク柄
+パラレルホワイト柄

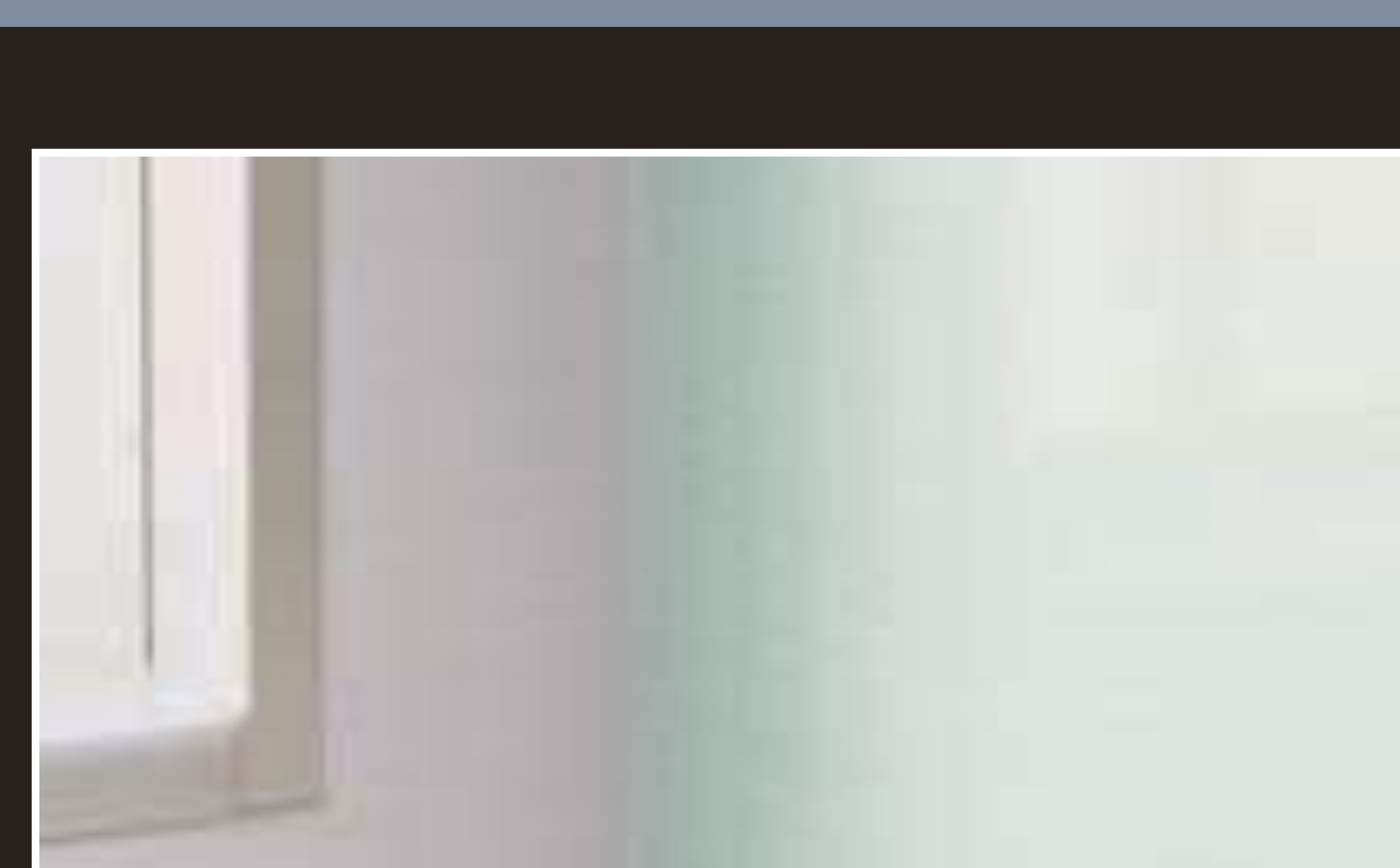

パラレルグリーン柄
+パラレルホワイト柄



パラレルベージュ柄
+パラレルホワイト柄



パラレルホワイト柄

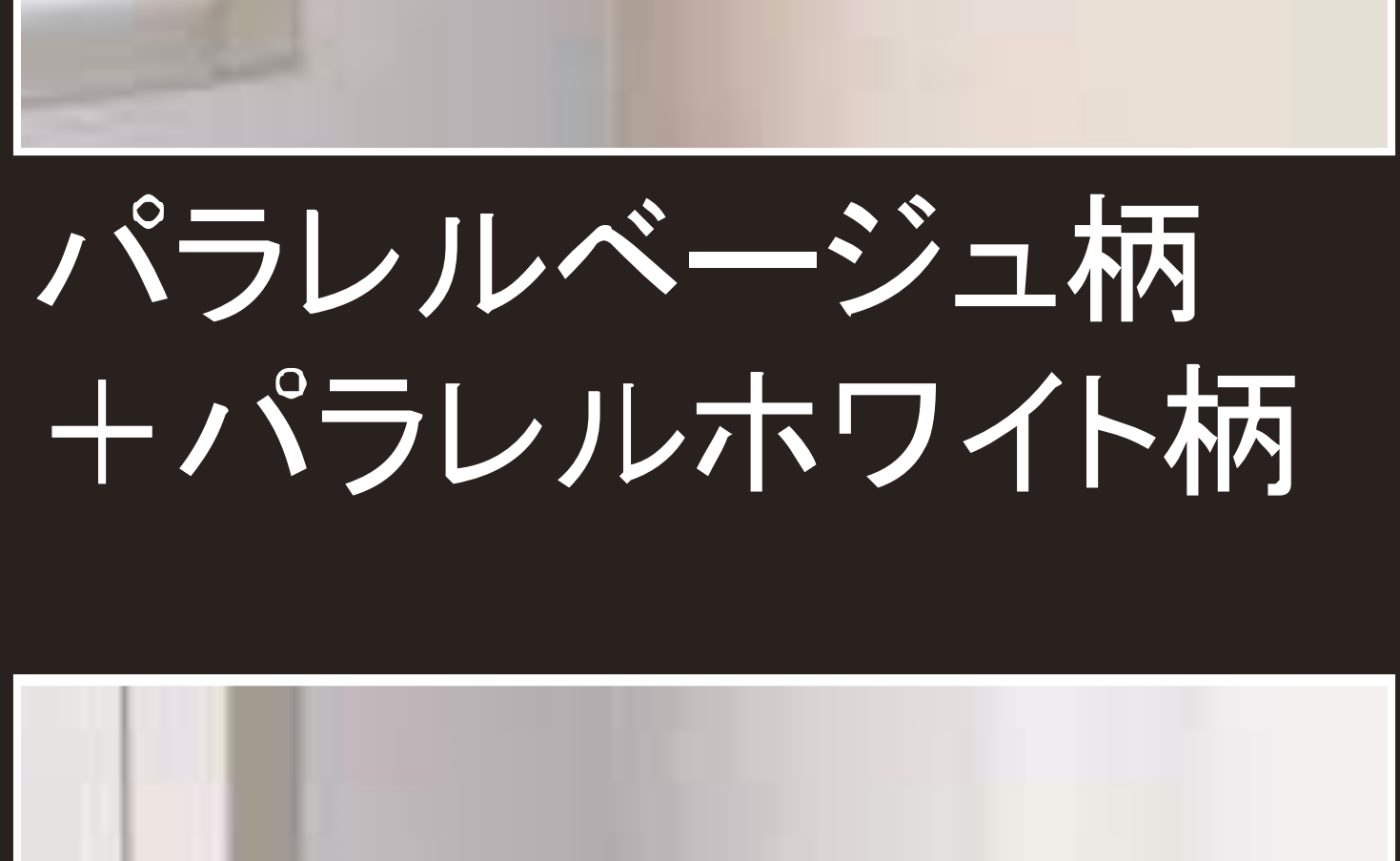

グレイスホワイト柄

床 (スミピカフロア)



ミディアムホワイト



ミディアムベージュ

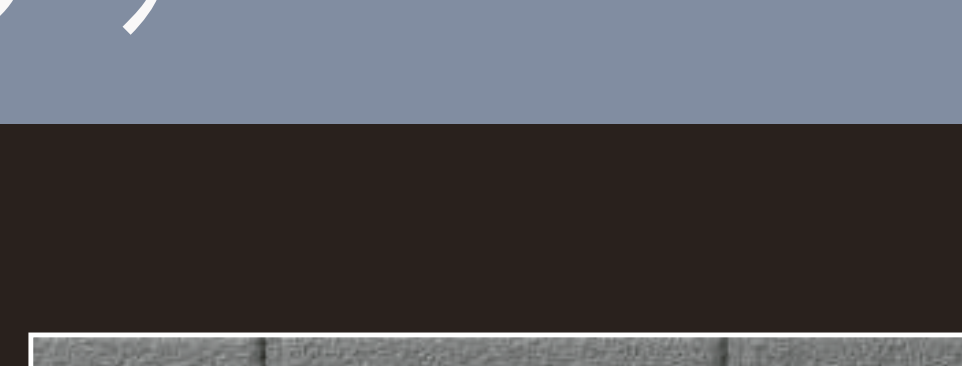

ミディアムグレー※

※ミディアムグレーなど濃色系の床は地域による水質の違いにより水アカが目立ちやすくなる場合があります。

ささっと排水口

髪の毛が集まりやすく
捨てやすい形状なので
排水口のお掃除が簡単
にできます。



コーティングなし(樹脂製)

ドア



●2枚折りドア
* スチロール面材(半透明)

ミラー



●縦型スリムミラー

収納棚



●ライトシェルフ

* 3段

カウンター



*ピュアホワイト

* ベージュ

* ブラック

●バイザーカウンター

洗い場側水栓



●壁付水栓・吐水パイプなし

* メタルハンドル

シャワーヘッド



* シルバーホース

●新W節水

シャワー

スライドバー



※握りバーとしてはご使用できません

●シャワースライドバー

* メタル

エトセトラ



●断熱組みフタ

* 組みフタフック・ホワイト



●換気扇

* 1室用

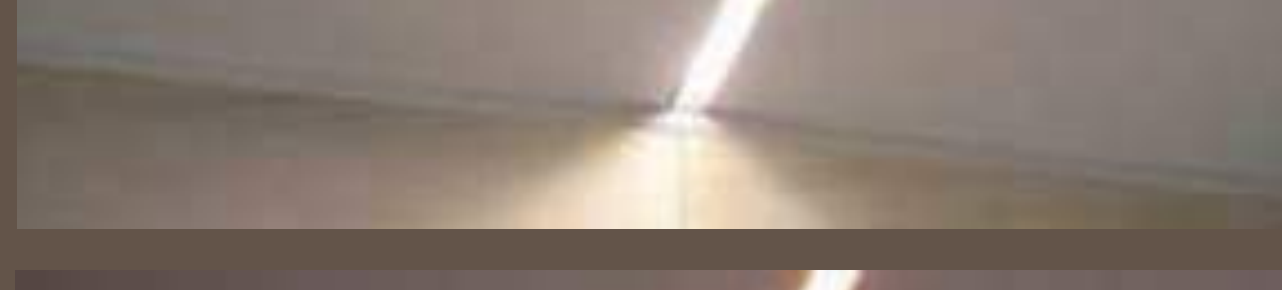

白色



電球色

●フラットラインLED照明

* 調色



●タオル掛けB

* メタル

浴槽の納まり。
浴槽の厚みを薄くし、
一体感をアップ。

床と壁の納まり。
幅木の厚みを下げ、
継ぎ目を目立ちにくく。

お願い

・商品によっては、改良などにより仕様、寸法、カラーなどに多少の変更が生じる場合がありますのでご了承ください。

・商品写真は印刷のため、現物と若干異なります。

洗面化粧台

Wash basin



※イメージです。

多彩なプランで、
暮らしや空間にフィットする
シーライン。

生活スタイルに合わせて
わが家にぴったりのプランを
つくれます。

洗面ドレッシング
CLine
[シーライン]

GOOD DESIGN
AWARD 2015

シーラインは、2015年度
グッドデザイン賞を受賞しました。

洗面収納タイプ



フロートタイプ



両開きタイプ



パノラマスライドタイプ



引出しタイプ

カウンター

- W900mm(容量12L／洗面ボール深さ165mm)
お掃除しやすい工夫のカウンター部。



ポップアップ式排水栓
(ヘアキャッチャー付)



濡れたものの置き場所に
ウェットエリアをご用意。

水栓

- スワンネックシングルレバー
吐水口は左右に回転します。(回転止めなどの角度規制はありません。)



フロートタイプ



●扉柄 タイプB



ソフトウォールナット柄

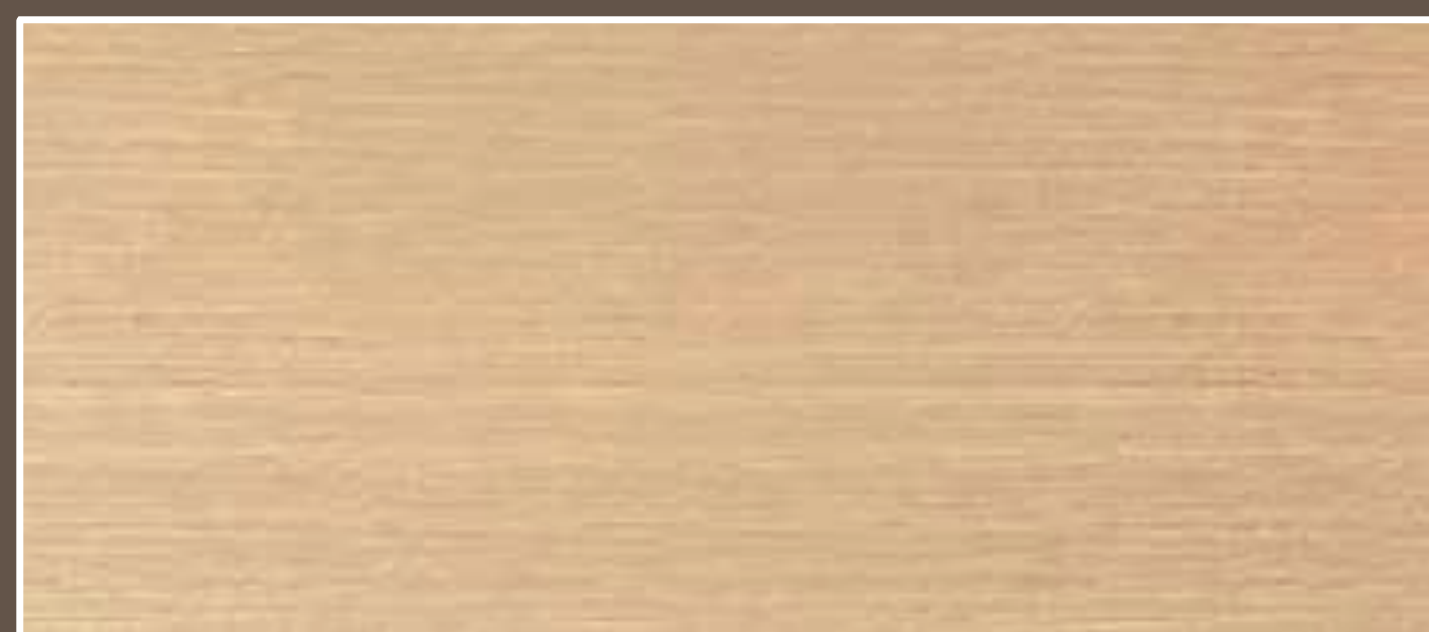

ソフトオーク柄

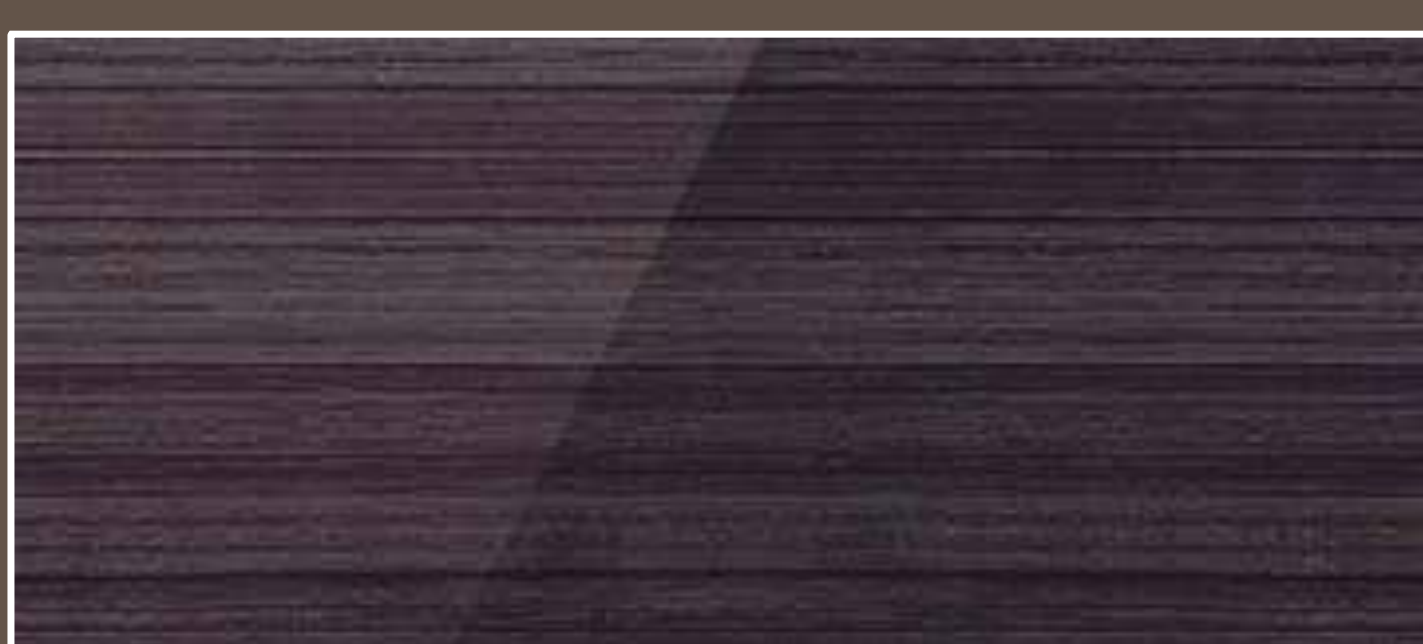

アルベロブラック(鏡面)

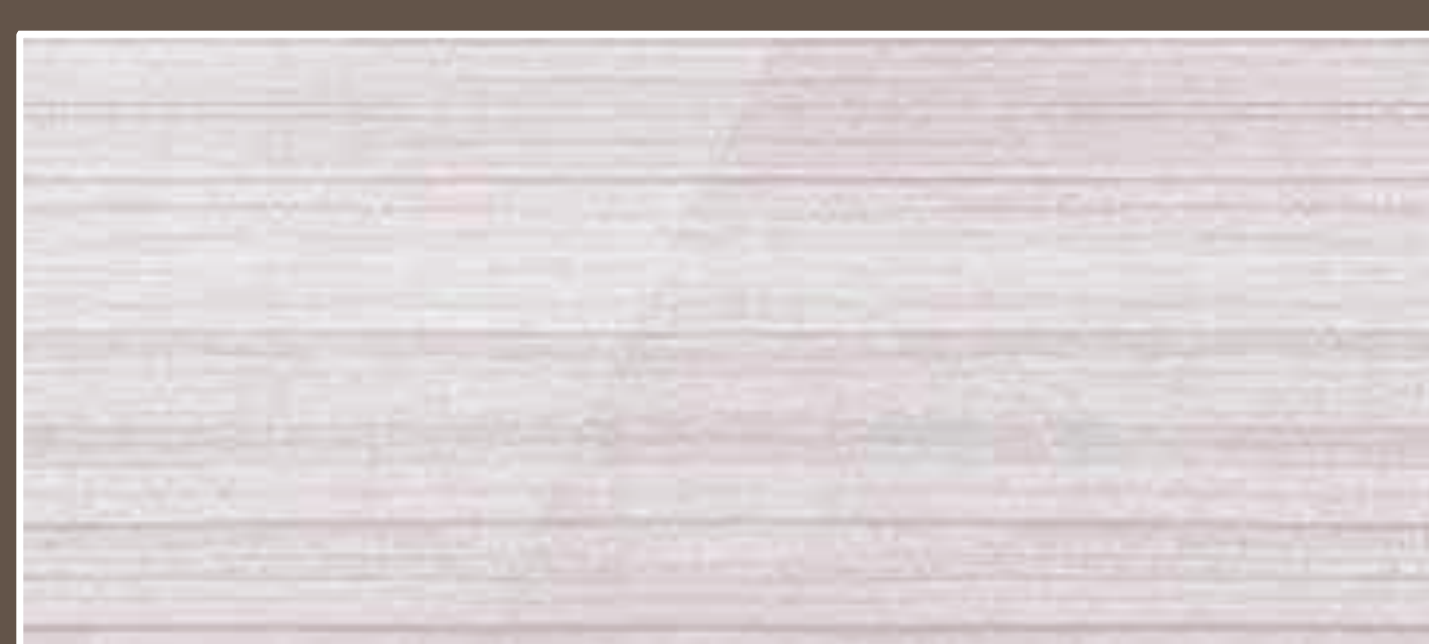

アルベロホワイト(鏡面)

●扉柄 タイプC

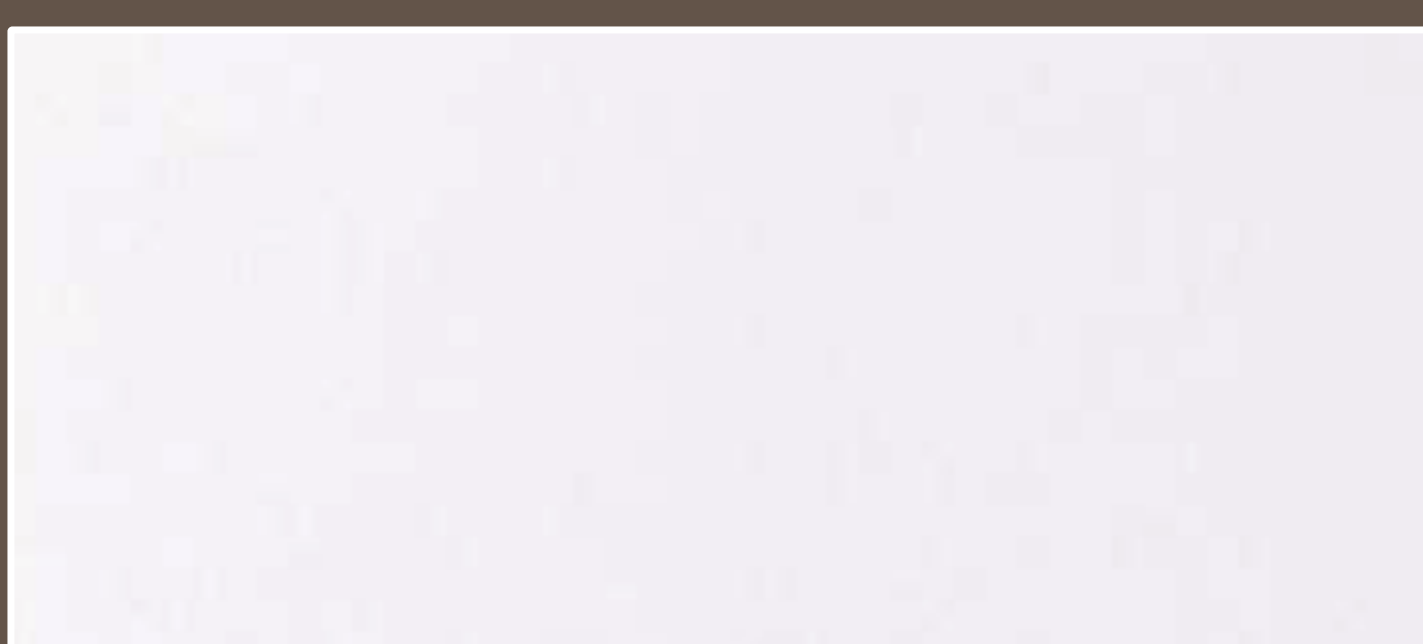

ホワイト

お願い

- ・商品によっては、改良などにより仕様、寸法、カラーなどに多少の変更が生じる場合がありますのでご了承ください。
- ・商品写真は印刷のため、現物と若干異なります。

New 節水キレイ洗浄
アラウーノV
A-La-Uno V

※イメージです。

使いやすく汚れにくい「手洗い」

[スゴピカ素材(有機ガラス系)]

[ウエットエリア].....

[手洗いしやすいボール]

[操作部].....

[小物置きスペース].....



従来のタンク付きトイレに比べ、コンパクト。

当社従来品(ネオホルテックス便器)

NewアラウーノV

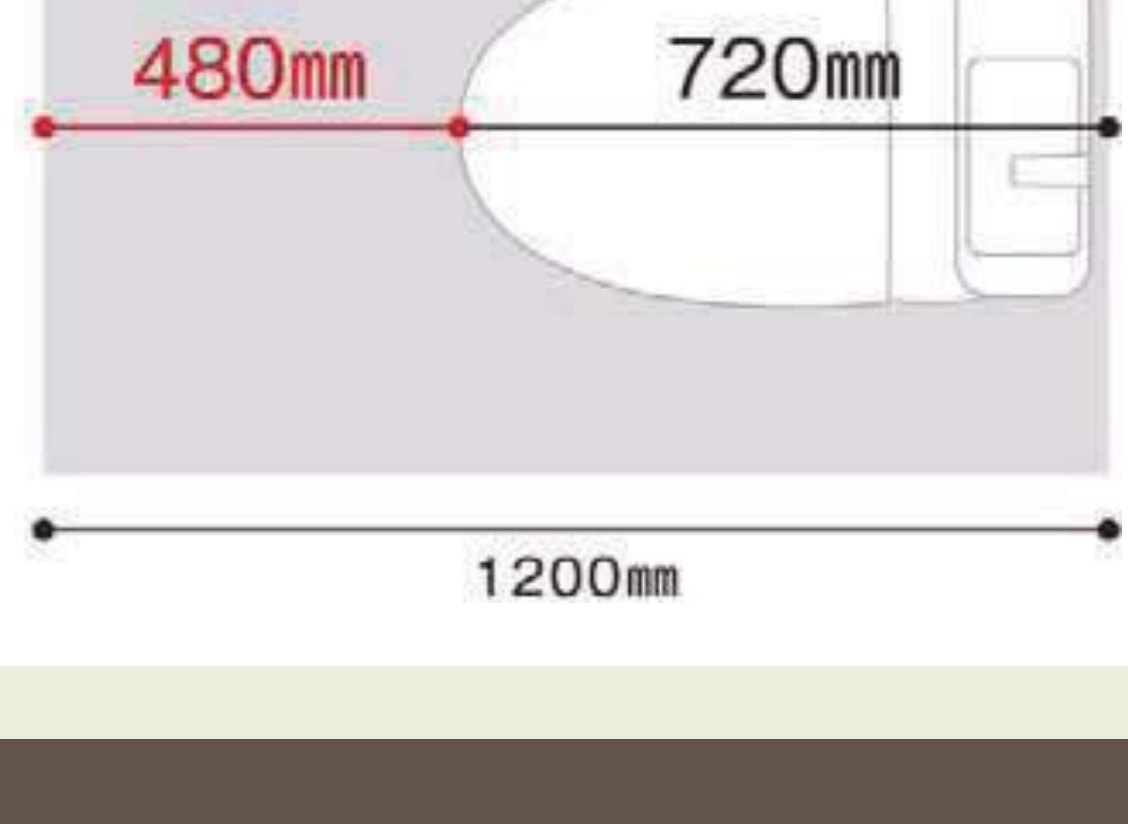
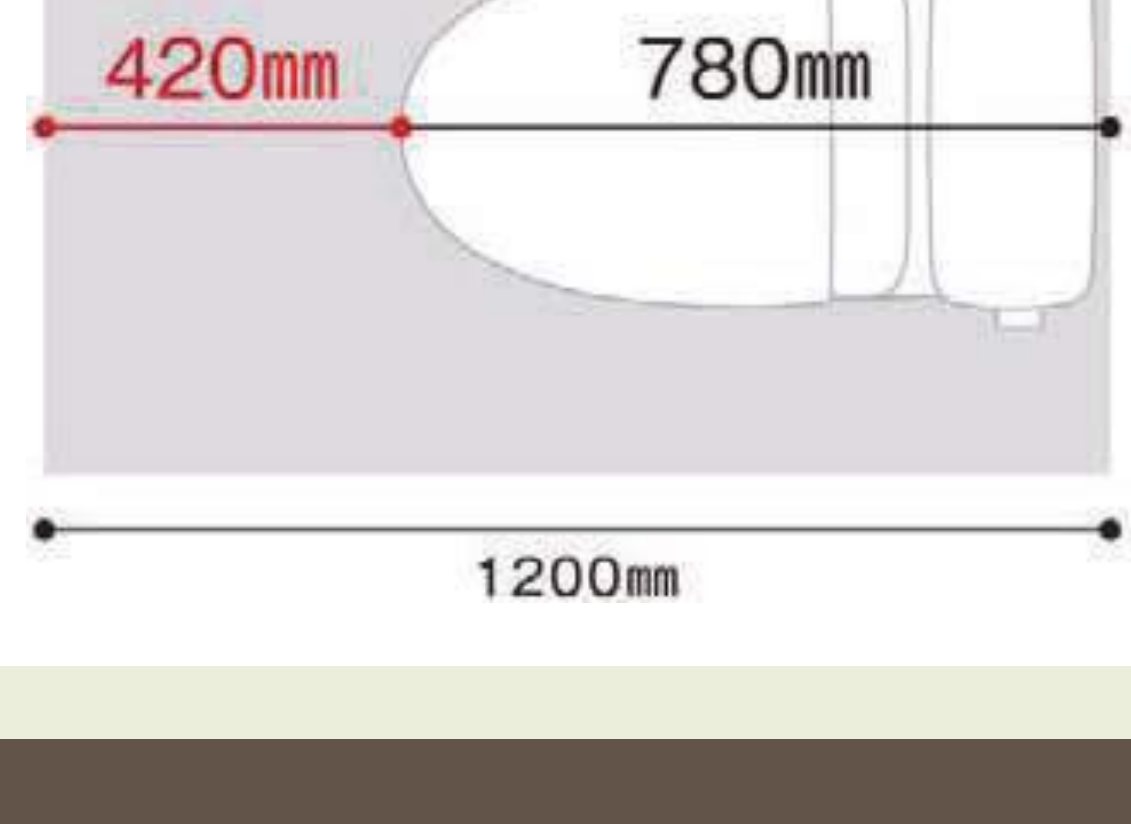

スゴピカ素材(有機ガラス系)

スゴピカ素材(有機ガラス系)がすぐれている理由

1 汚れの原因「水アカ」が固着しにくい。

素材そのものが
汚れをはじく

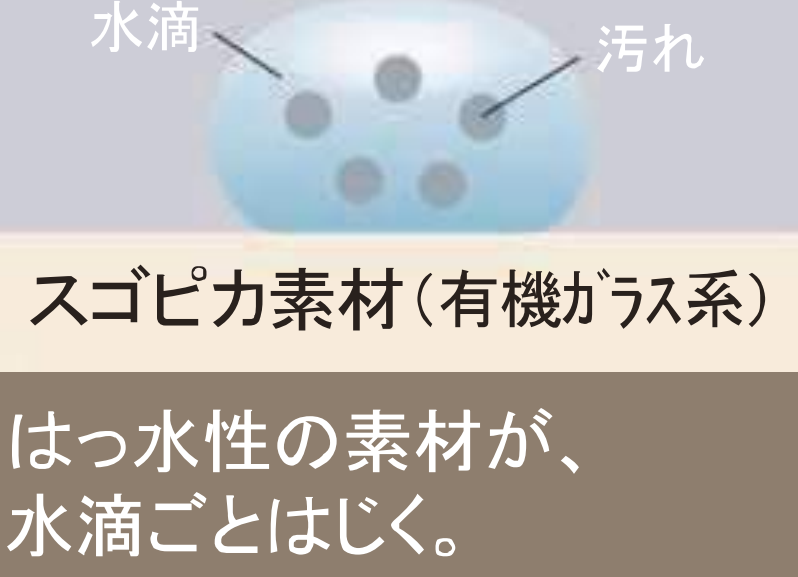

スゴピカ素材(有機ガラス系)
はっ水性の素材が、水滴ごとはじく。

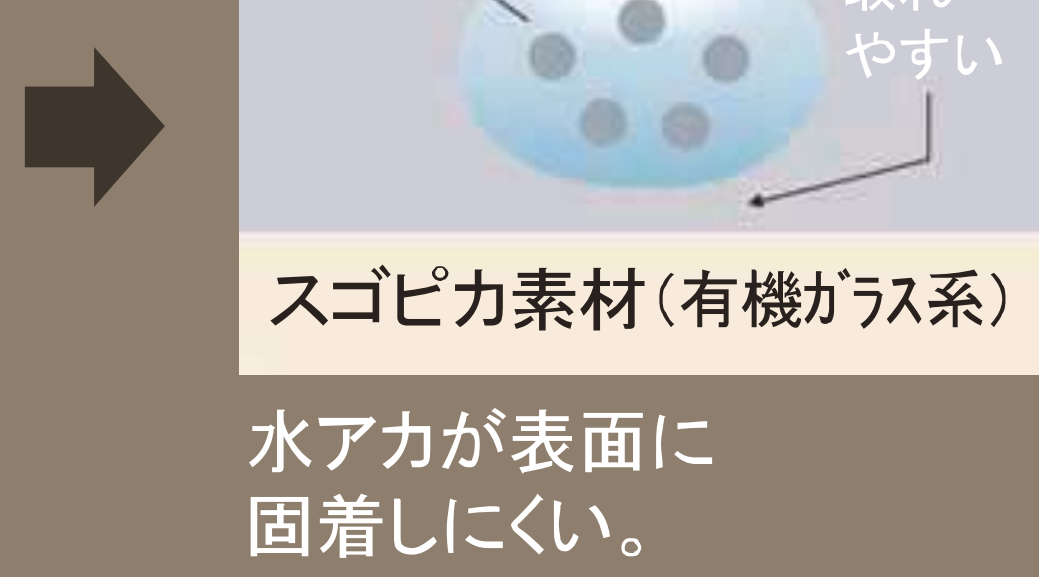

スゴピカ素材(有機ガラス系)
水アカが表面に固着しにくい。

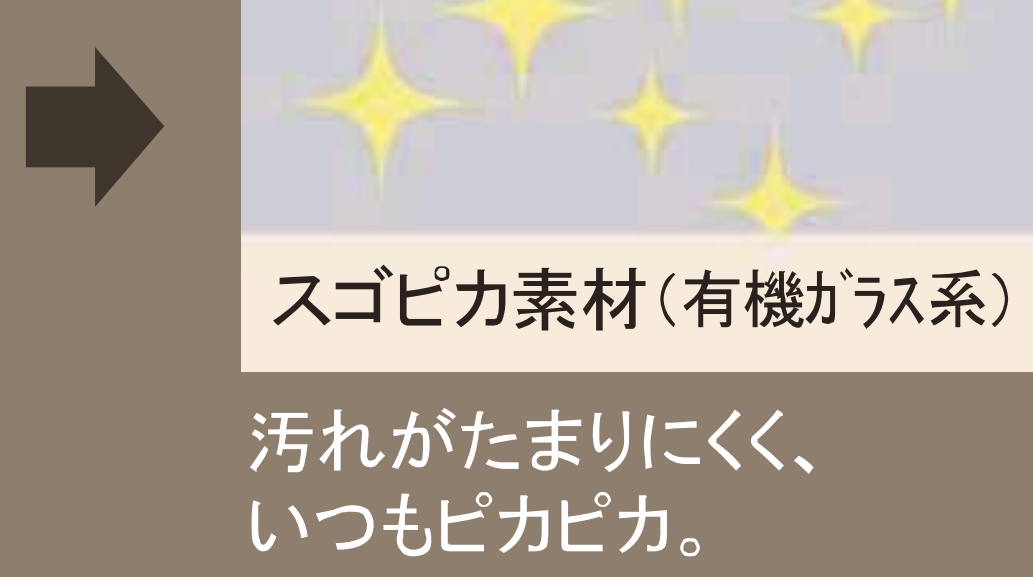

スゴピカ素材(有機ガラス系)
汚れがたまりにくく、いつもピカピカ。

陶器は水アカが
大の苦手



陶器
親水性の陶器表面に汚れが残り 水アカとして固着



陶器
凸凹の表面に汚れが入り込む

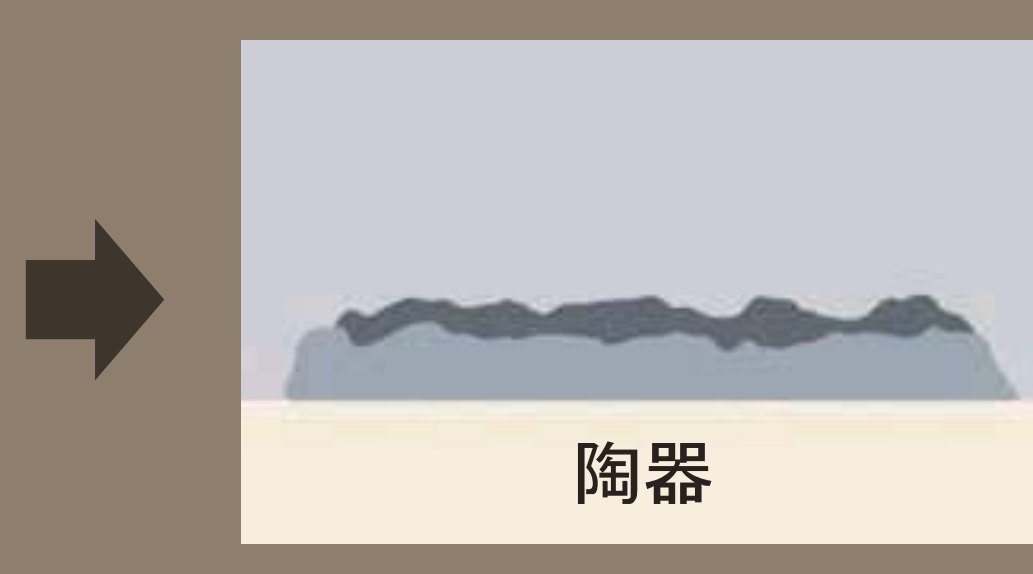

陶器
雑菌が繁殖し、ぬめり、黒ずみが発生

2 自由に設計できるので、汚れのスキマをつくらない。

さっとひとふき

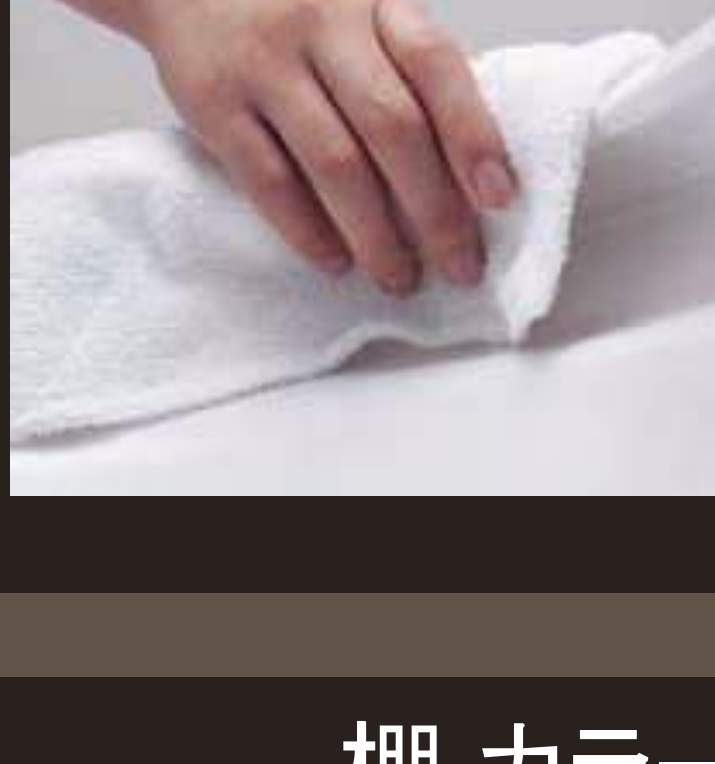

アラウーノV

便器のフチ裏がない、おそうじがラクな形状。



棚 カラーバリエーション

■タイプA



お願い

・商品によっては、改良などにより仕様、寸法、カラーなどに多少の変更が生じる場合がありますのでご了承ください。
・商品写真は印刷のため、現物と若干異なります。



COORDINATE

INDUSTRIAL STYLE

インダストリアルスタイル コーディネート

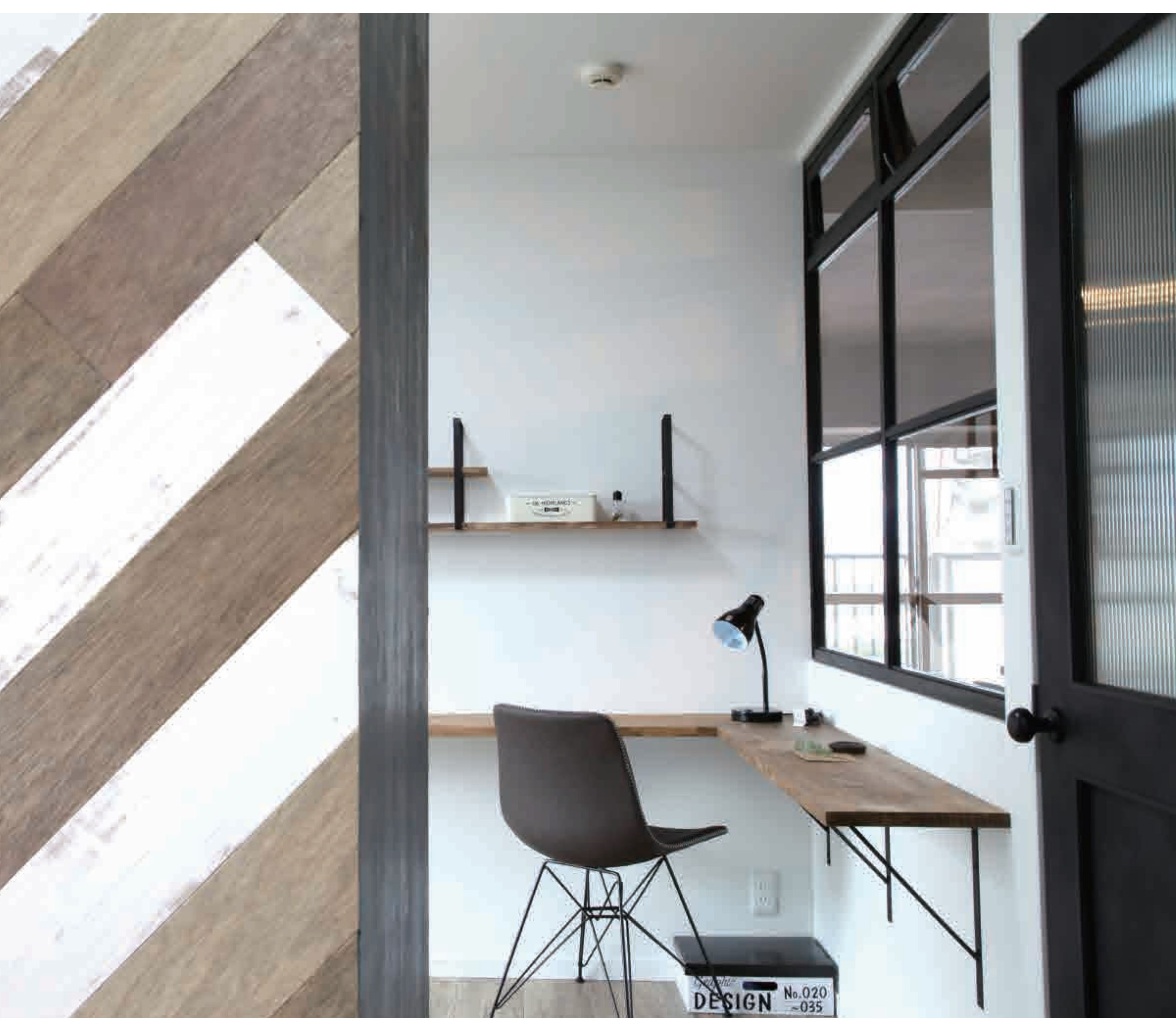

ドアカラー



クラフトレーベル
ネイビーオーク



クラフトレーベル
ブラックオーク



クラフトレーベル
ブルーグレーオーク

フローリング



エイジドチェスナット
VKJS



チェリー
VKJS



エイジドチーク
VKJS



ウォールナット
VKJS

ドアノブ



B1オフブラック



B1真鍮



エイジドチェスナット×ネイビーオーク



チェリー×ネイビーオーク



エイジドチーク×ネイビーオーク



ウォールナット×ネイビーオーク

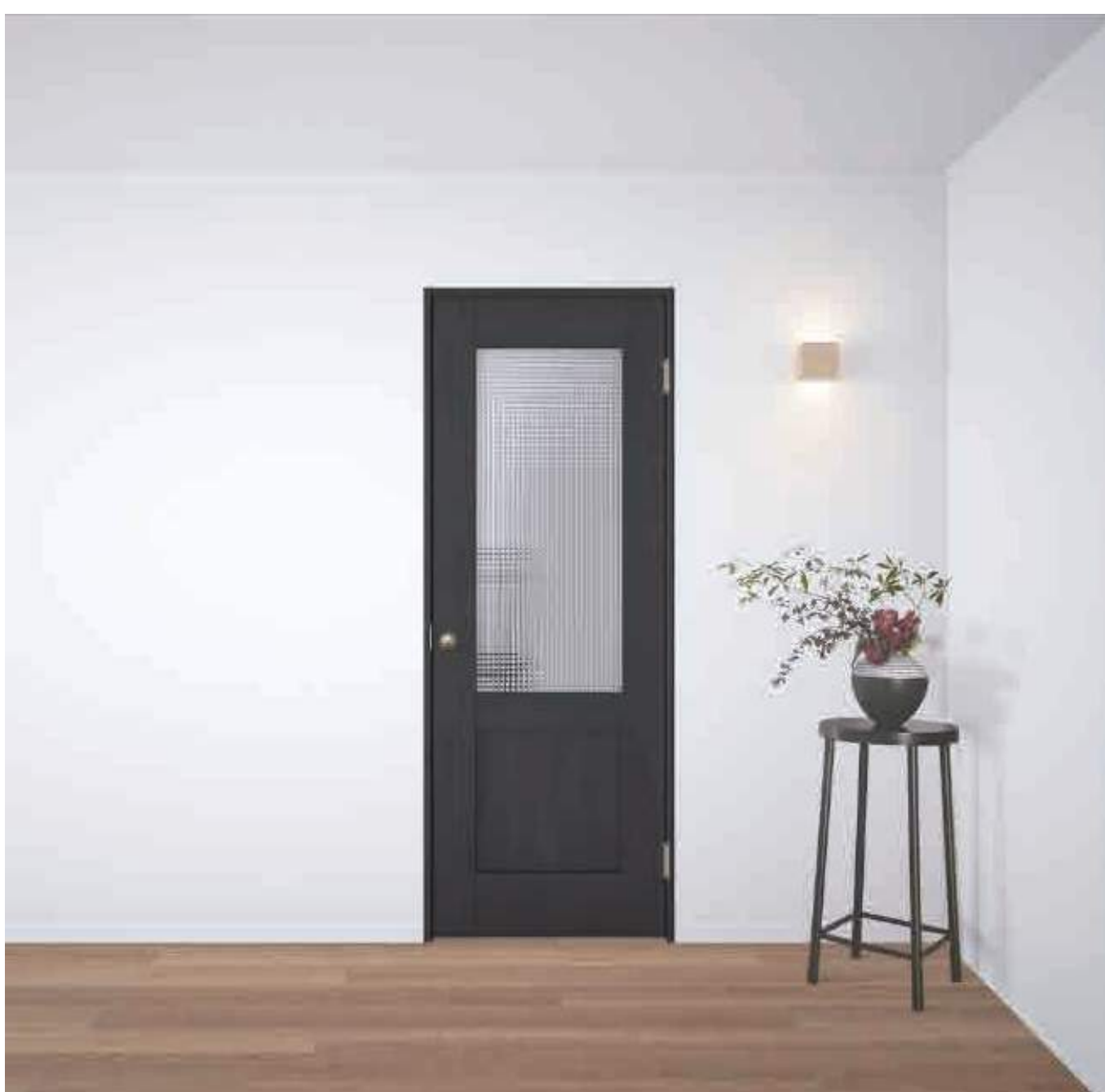

エイジドチェスナット×ブラックオーク



チェリー×ブラックオーク

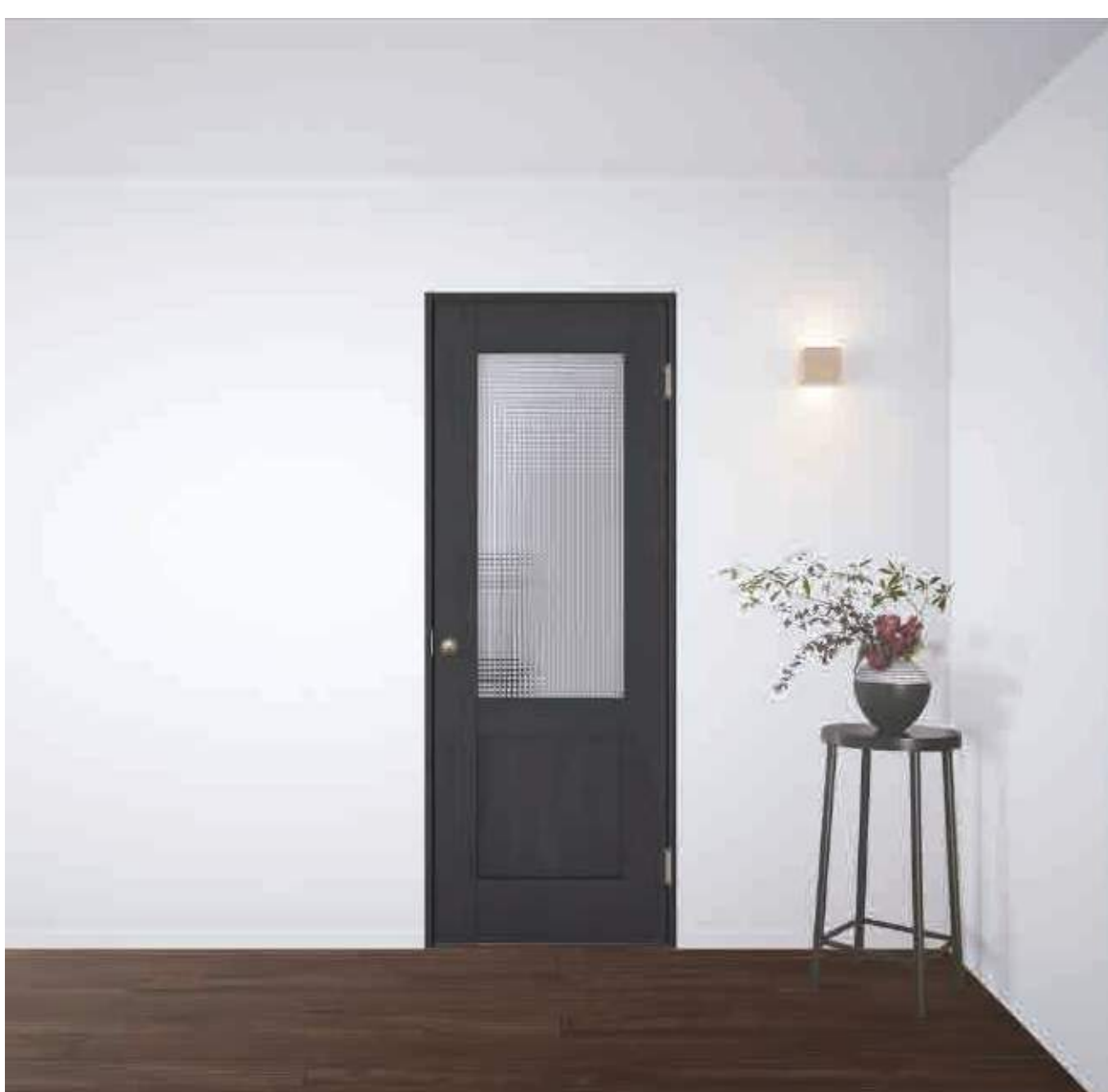

エイジドチーク×ブラックオーク



ウォールナット×ブラックオーク

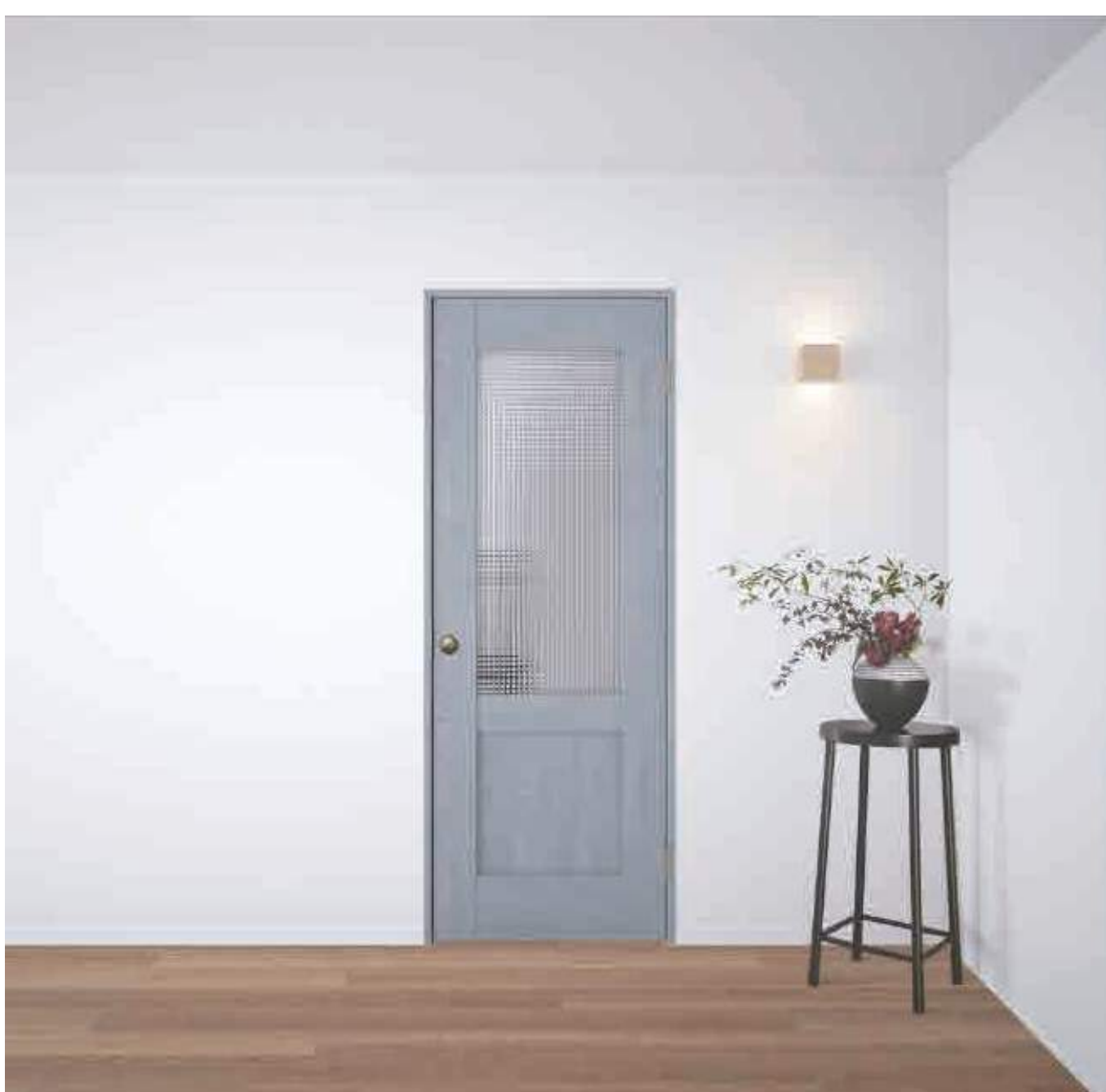

エイジドチェスナット×ブルーグレーオーク



チェリー×ブルーグレーオーク



エイジドチーク×ブルーグレーオーク

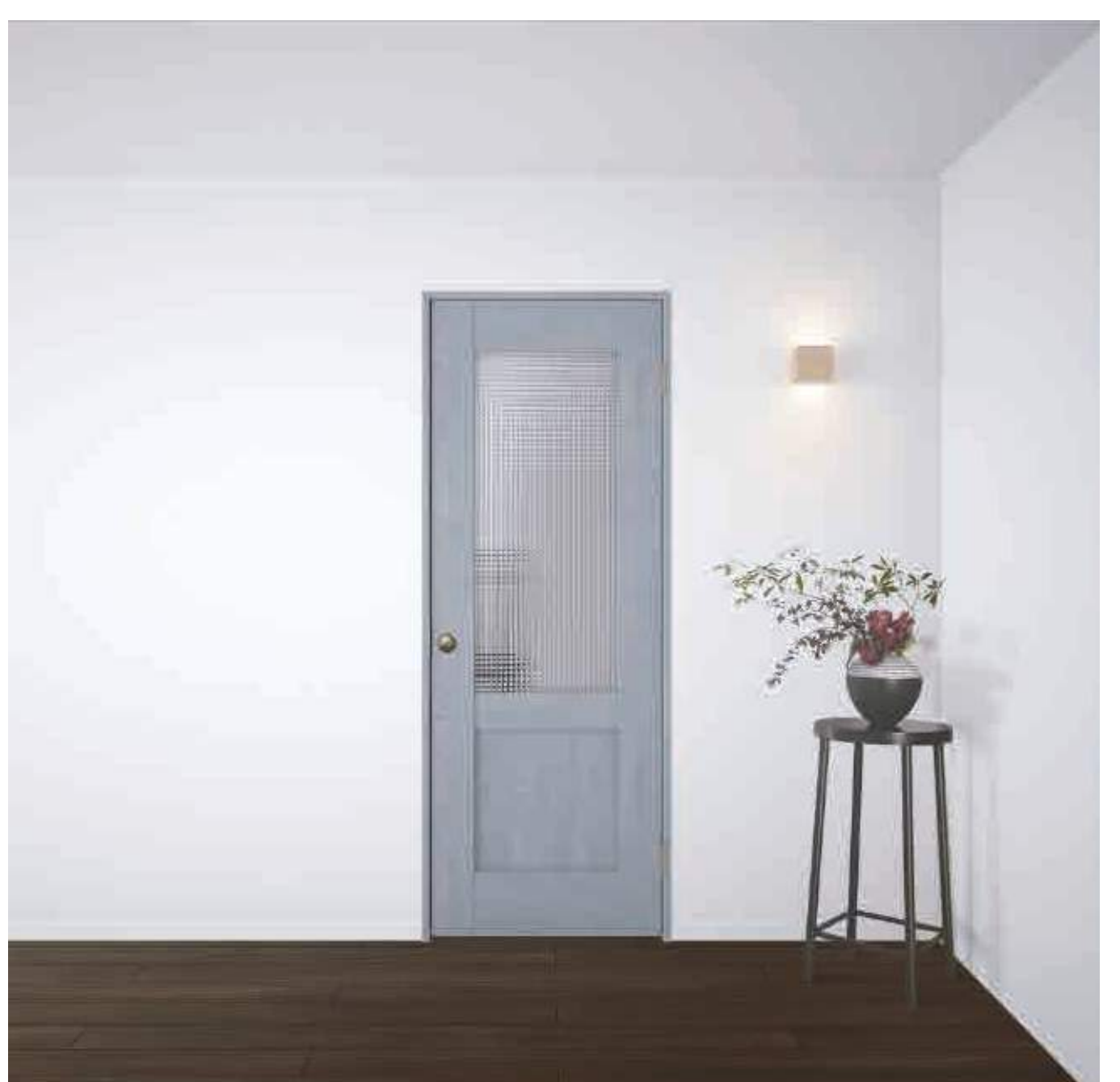

ウォールナット×ブルーグレーオーク

COORDINATE

WEST COAST STYLE

西海岸スタイル コーディネート



ドアカラー

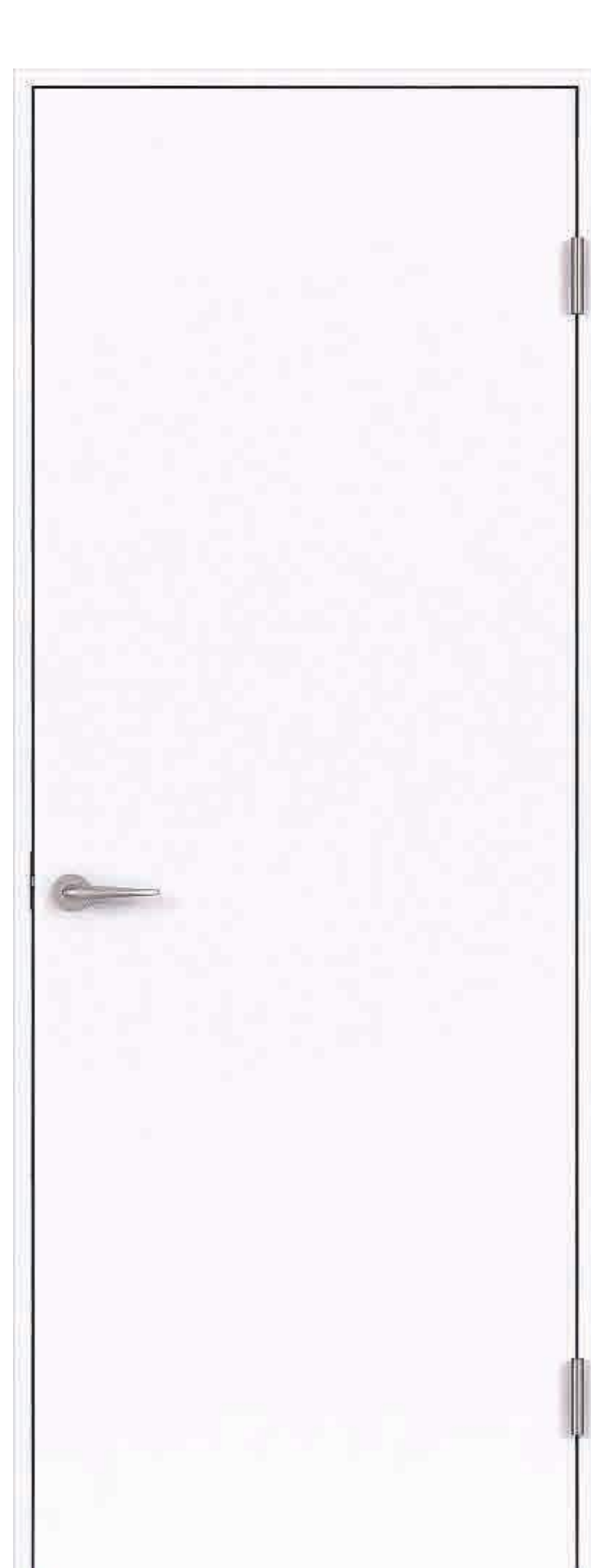

ベリティス
しっくいホワイト

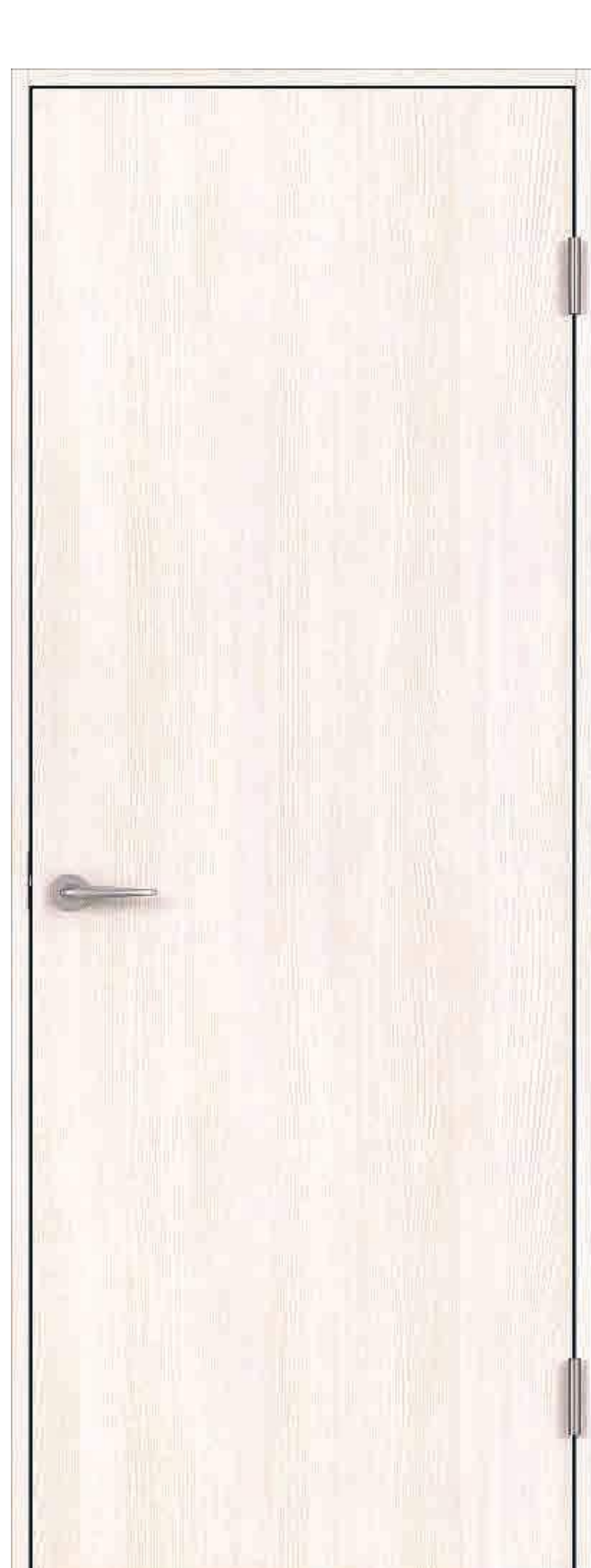

ベリティス
ホワイトアッシュ



クラフトレーベル
ネイビーオーク

フローリング



ホワイトオニックス
VKKH45



カームチェリー
VKJS



オーク
VKJS



インディゴオーク
VKJS

ドアノブ



A1オフブラック



A1サテンシルバー



A1真鍮

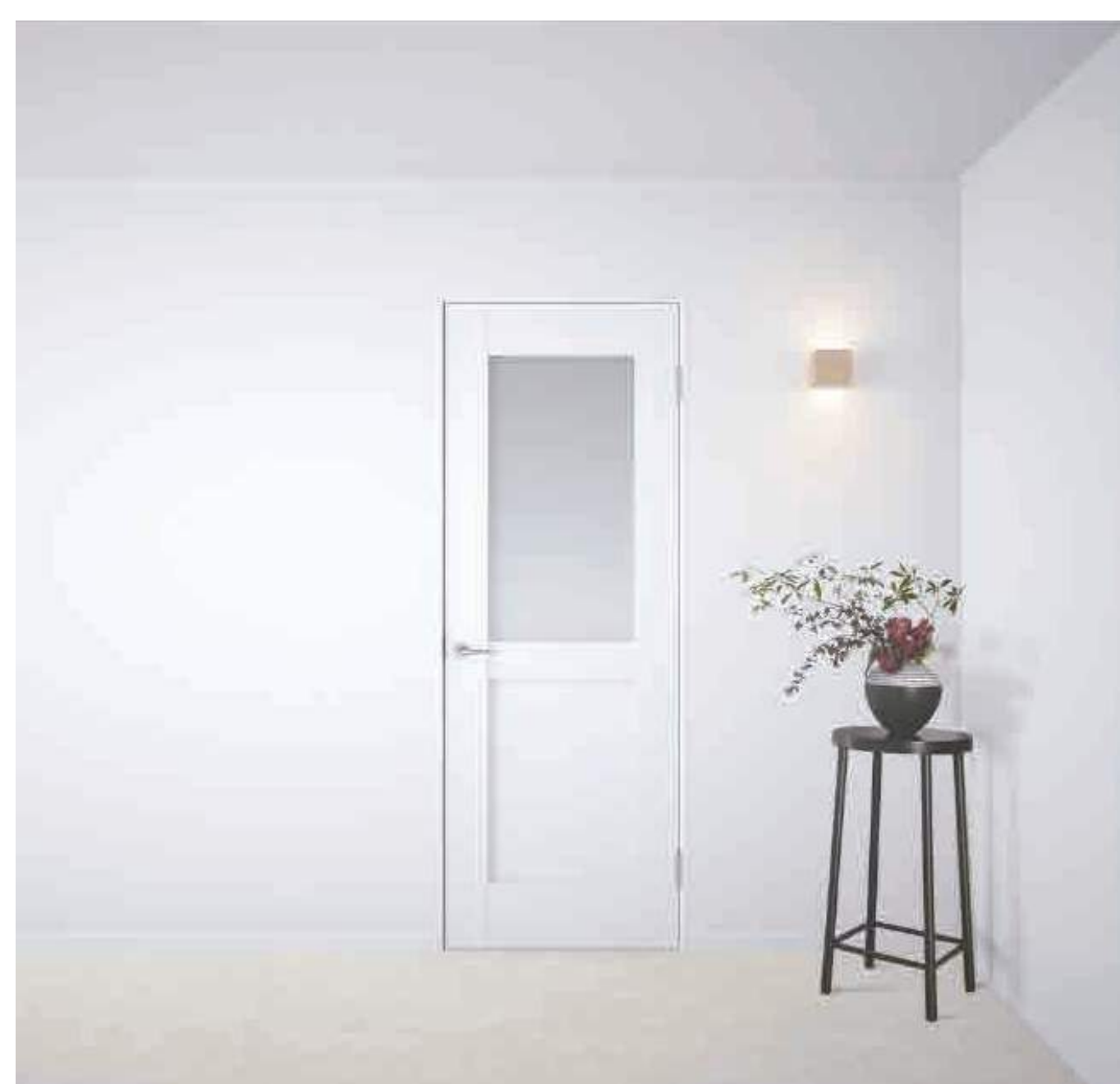

ホワイトオニックス×シックいホワイト

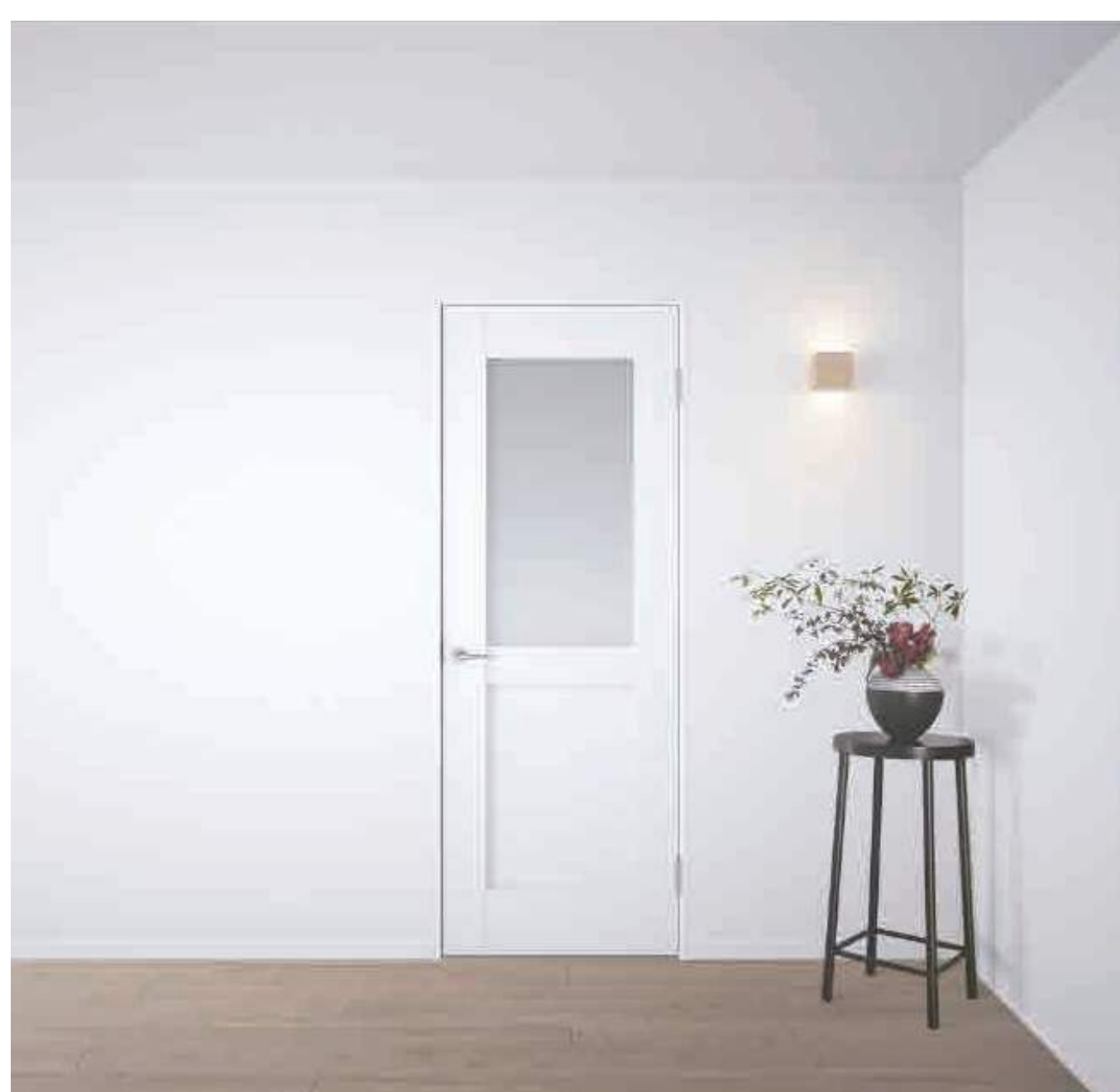

カームチェリー×シックいホワイト

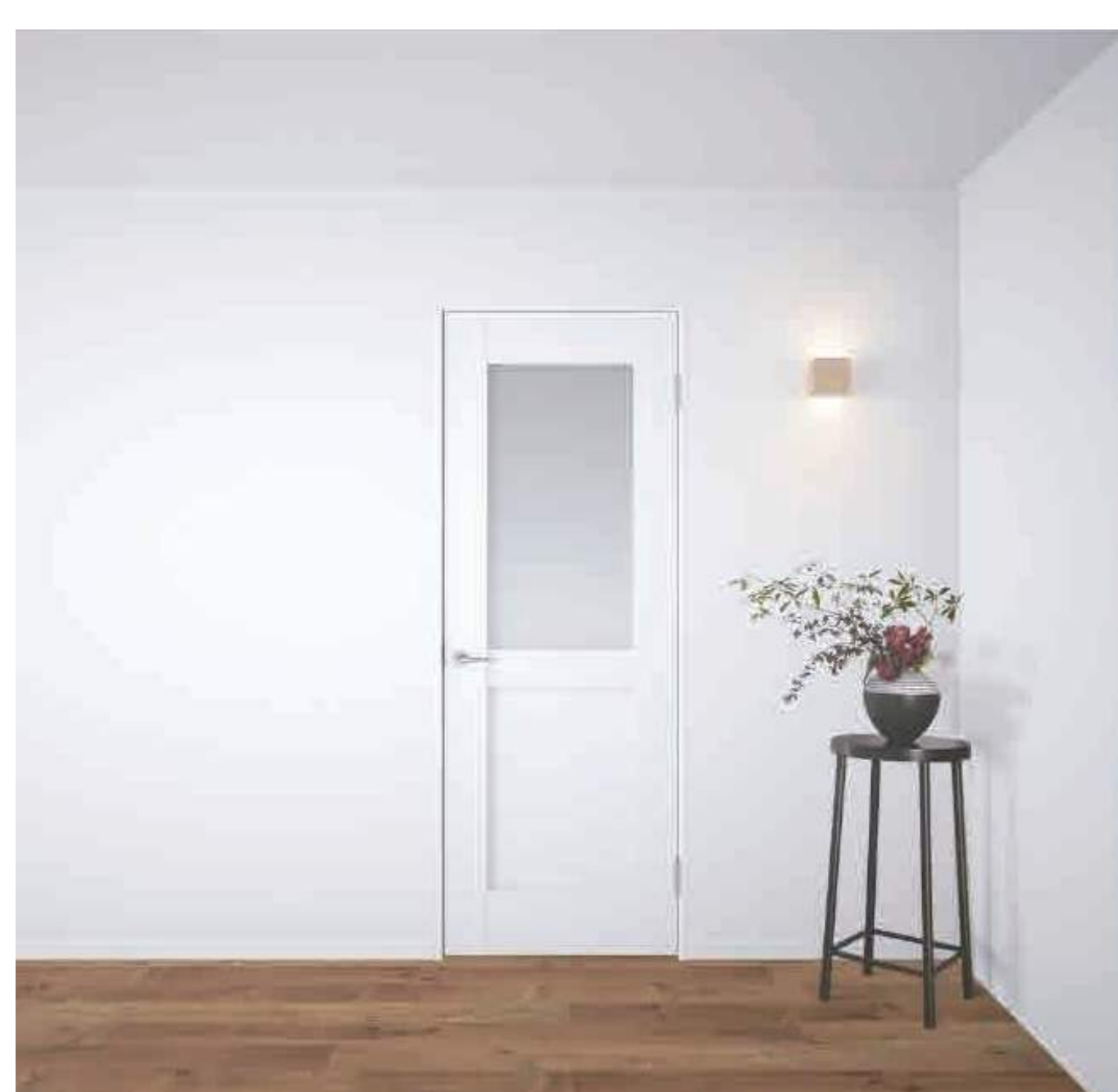

オーク×シックいホワイト

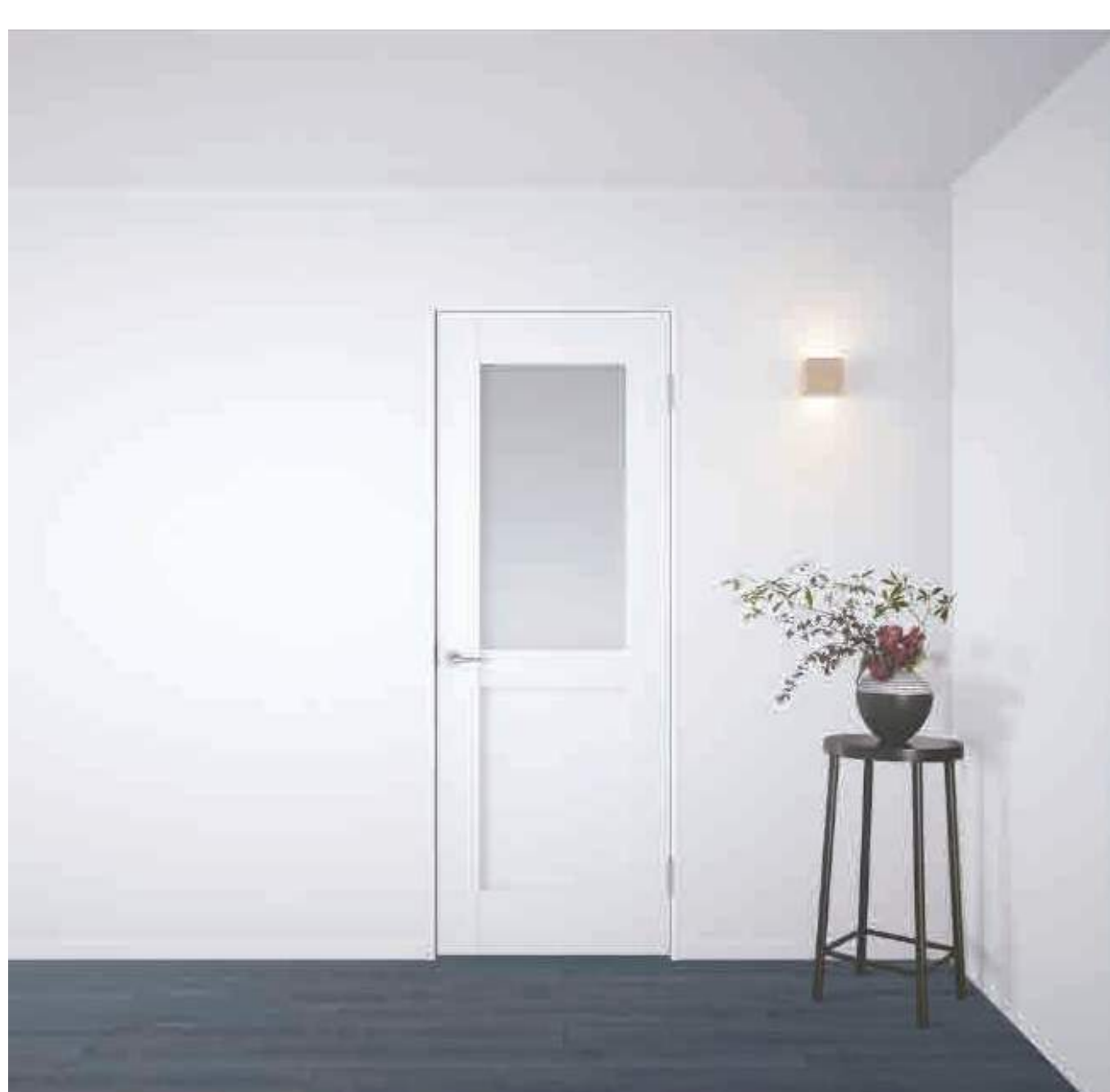

インディゴオーク×シックいホワイト



ホワイトオニックス×ホワイトアッシュ



カームチェリー×ホワイトアッシュ



オーク×ホワイトアッシュ



インディゴオーク×ホワイトアッシュ

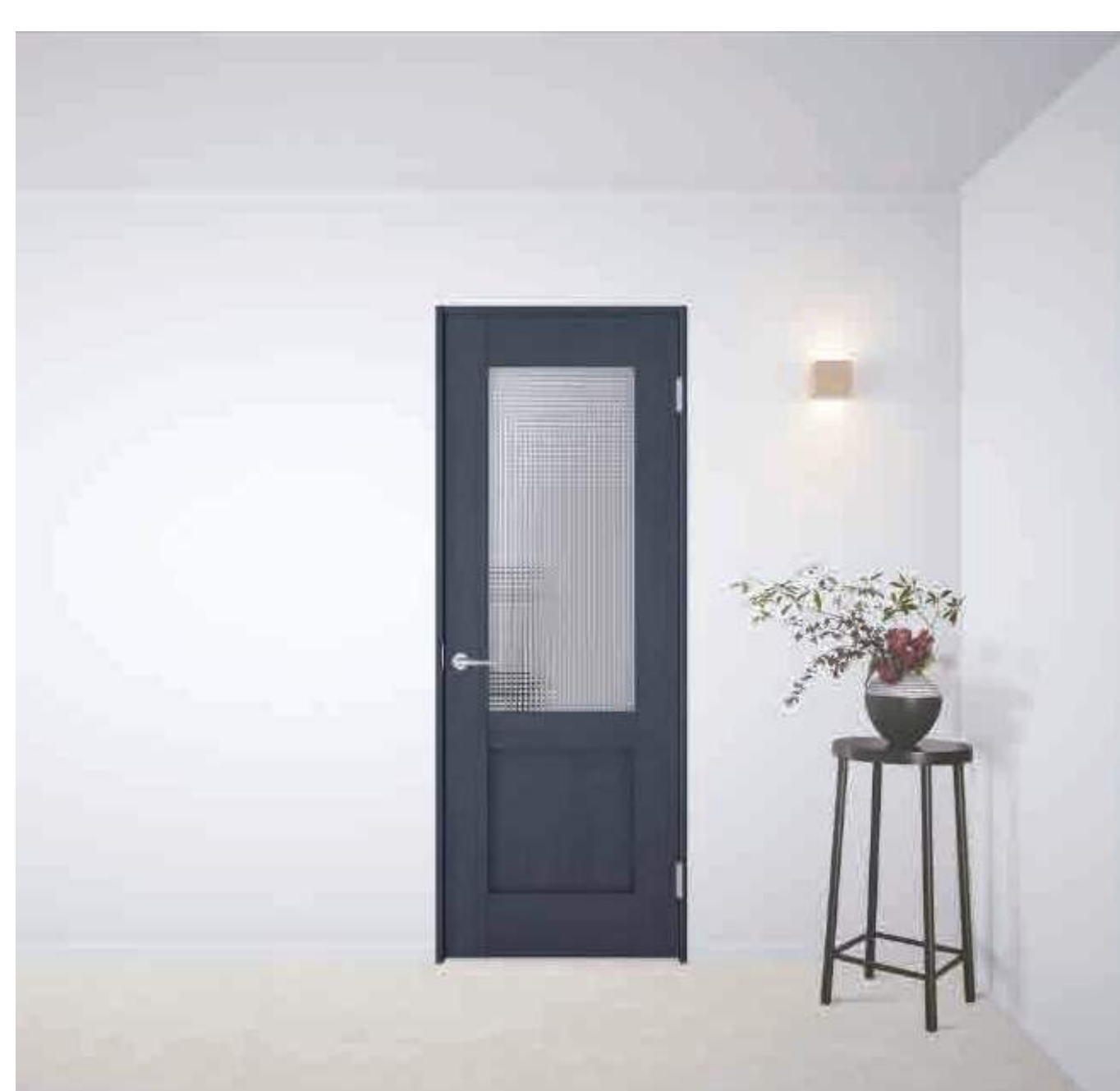

ホワイトオニックス×ネイビーオーク

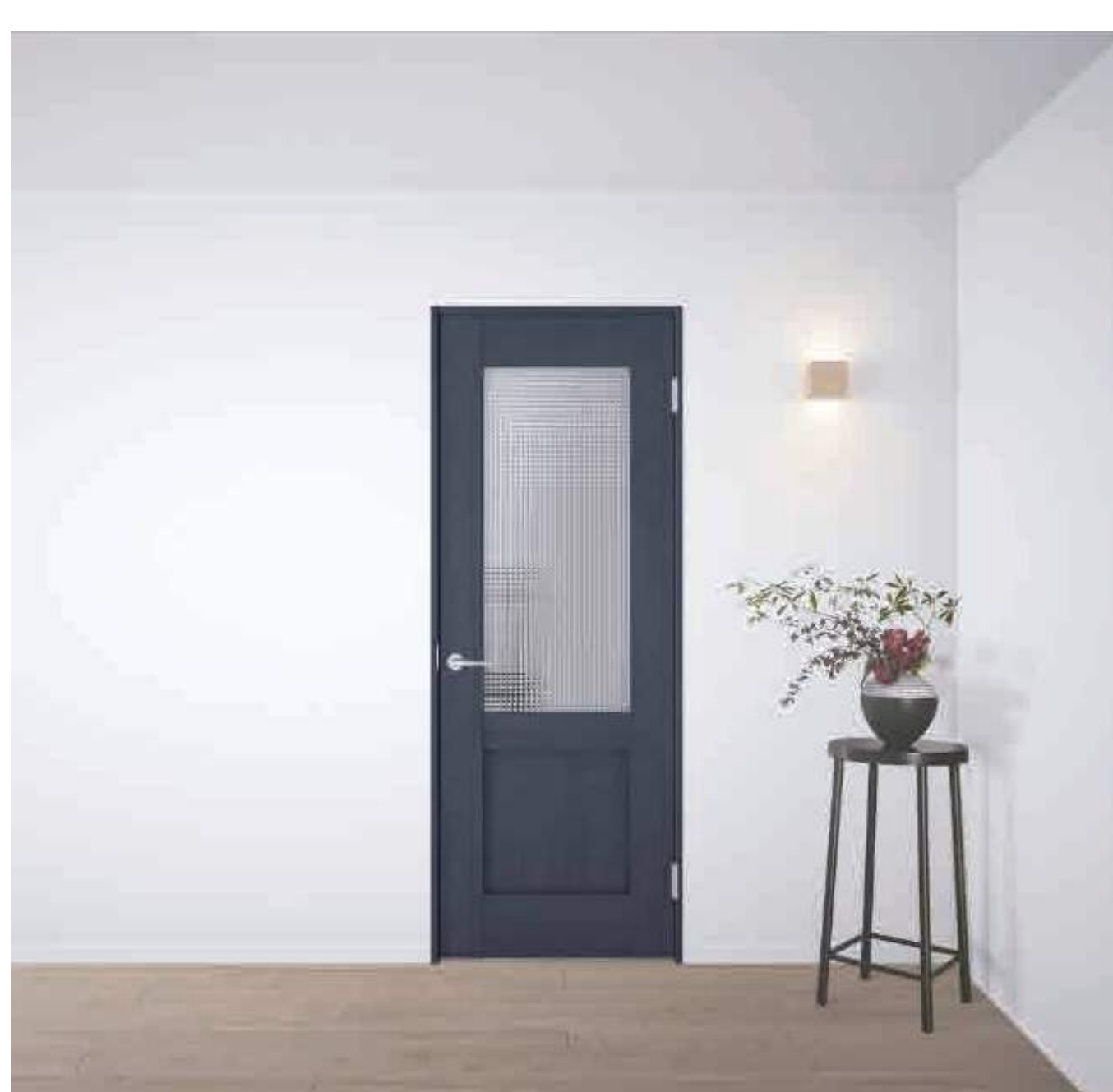

カームチェリー×ネイビーオーク

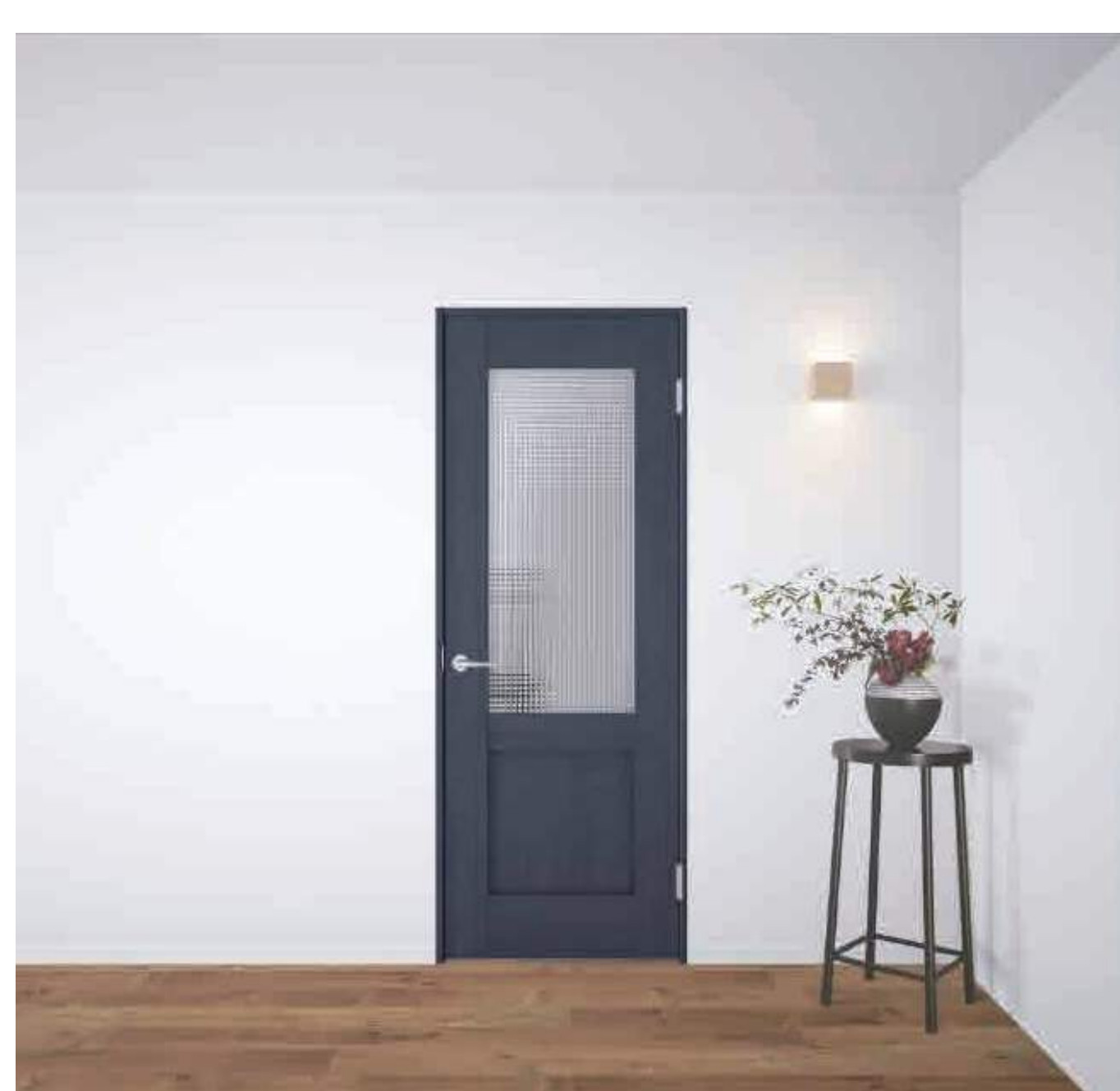

オーク×ネイビーオーク

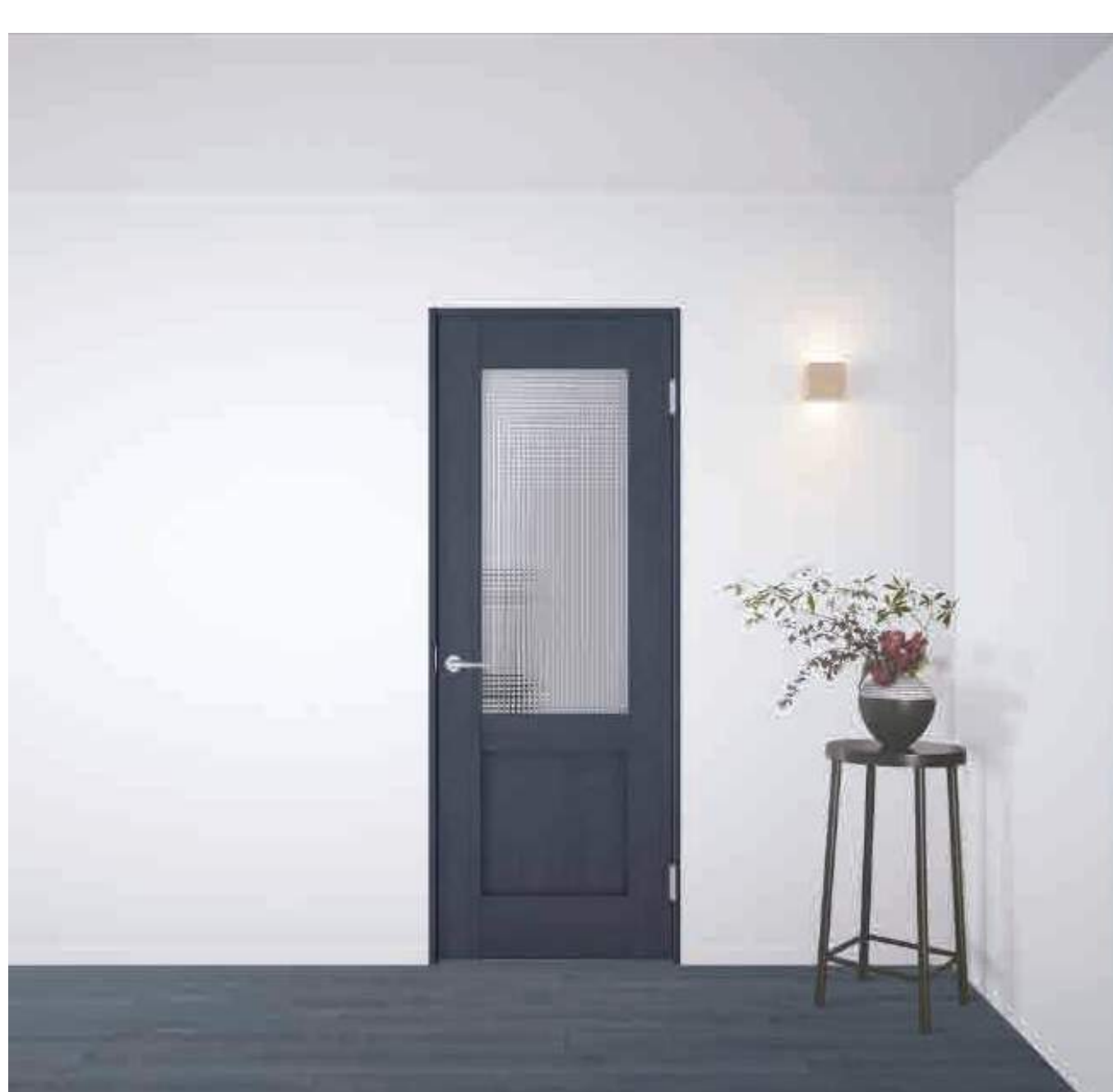

インディゴオーク×ネイビーオーク



COORDINATE

CAFE STYLE

カフェスタイル コーディネート



ドアカラー

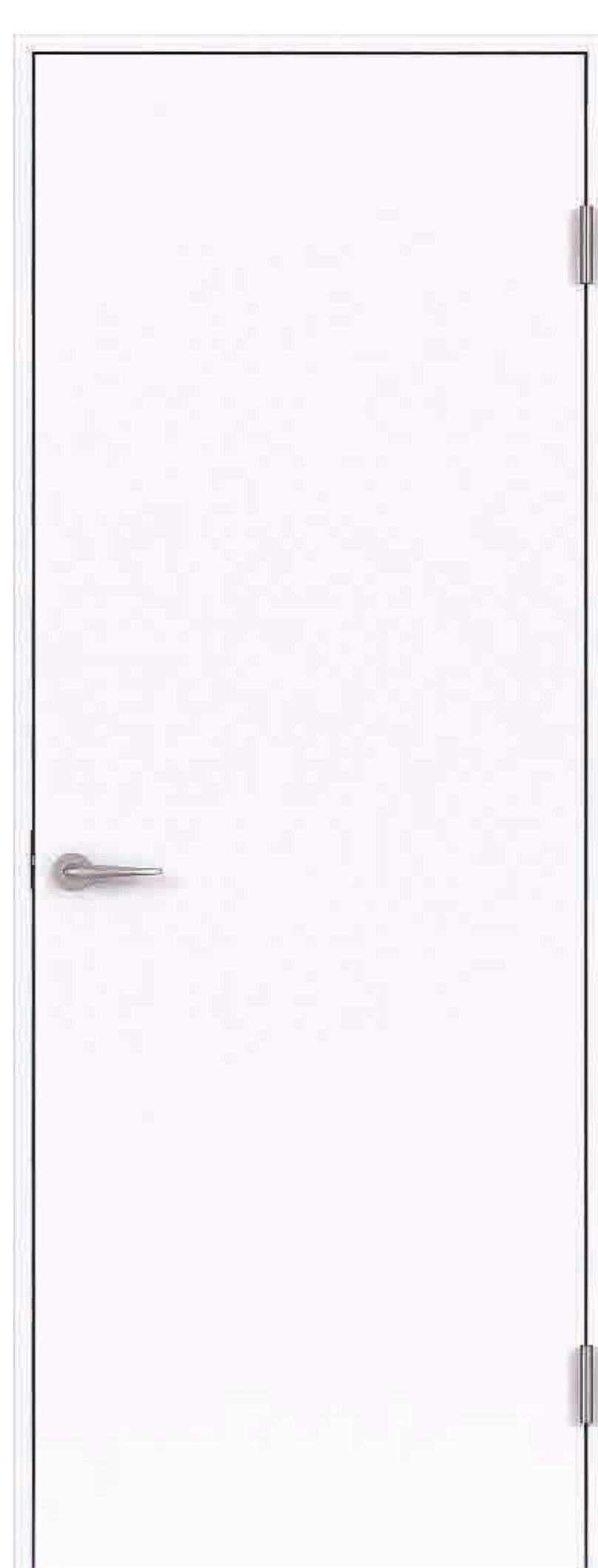

ベリティス
しっくいホワイト



ベリティス
オーク



ベリティス
ウォールナット

フローリング



アイボリーアッシュ
VKJS



オーク
VKJS



ウォールナット
VKKH45



チャコールオーク
VKJS

ドアノブ



A1 オフブラック



A1 サテンシルバー



A1 真鍮



アイボリーアッシュ×シックいホワイト



オーク×シックいホワイト

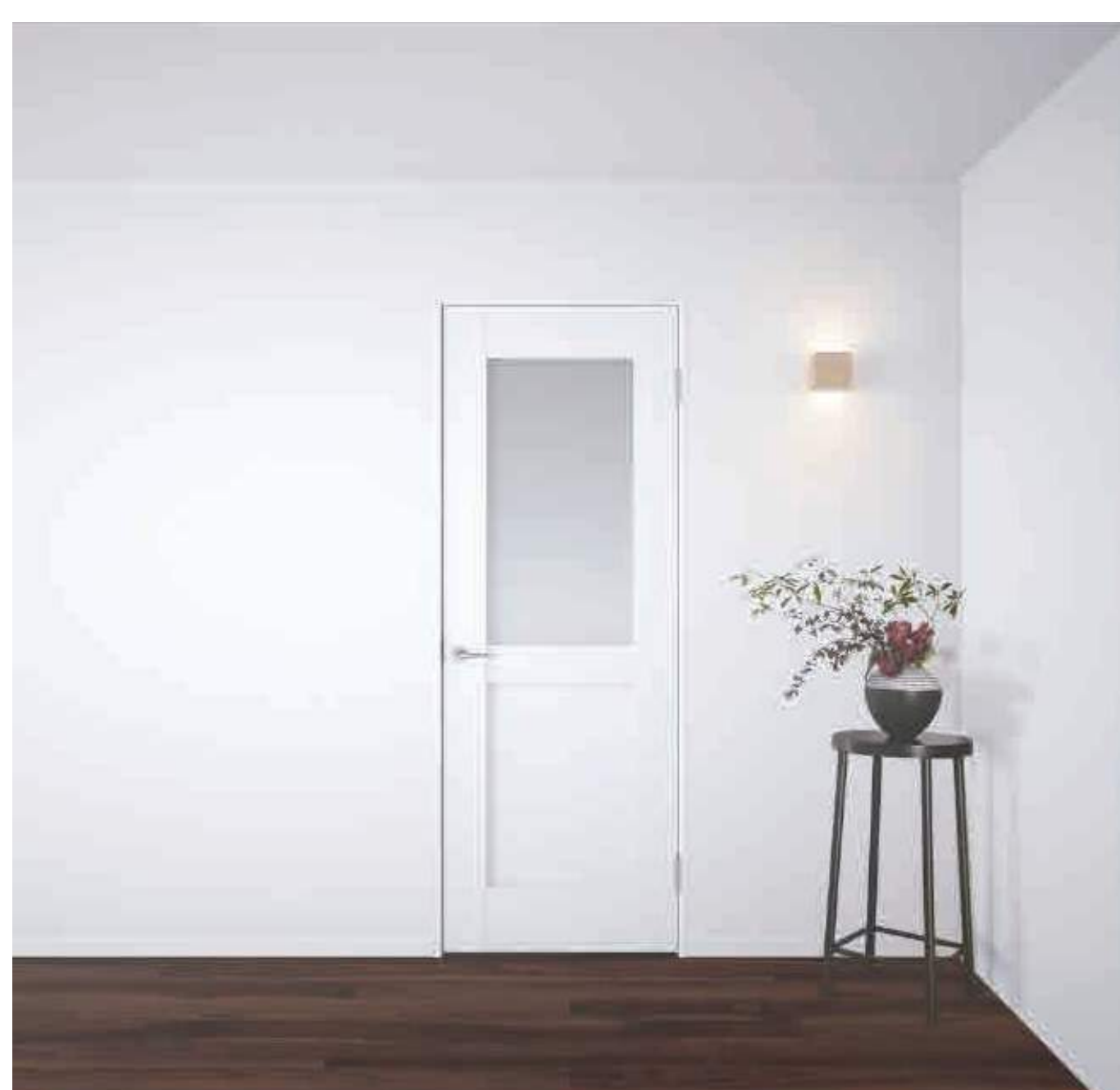

ウォールナット×シックいホワイト

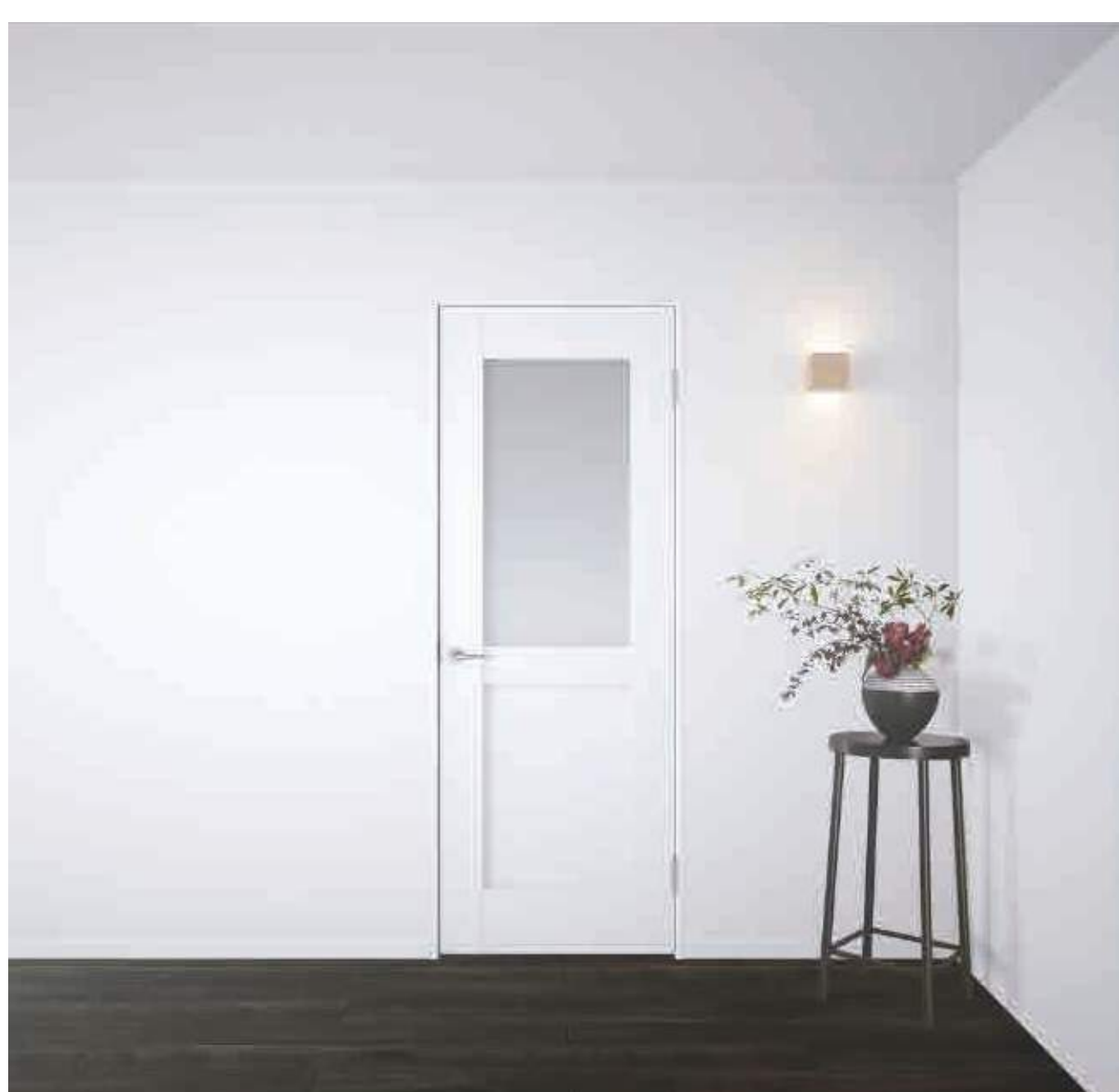

チャコールオーク×シックいホワイト



アイボリーアッシュ×オーク



オーク×オーク

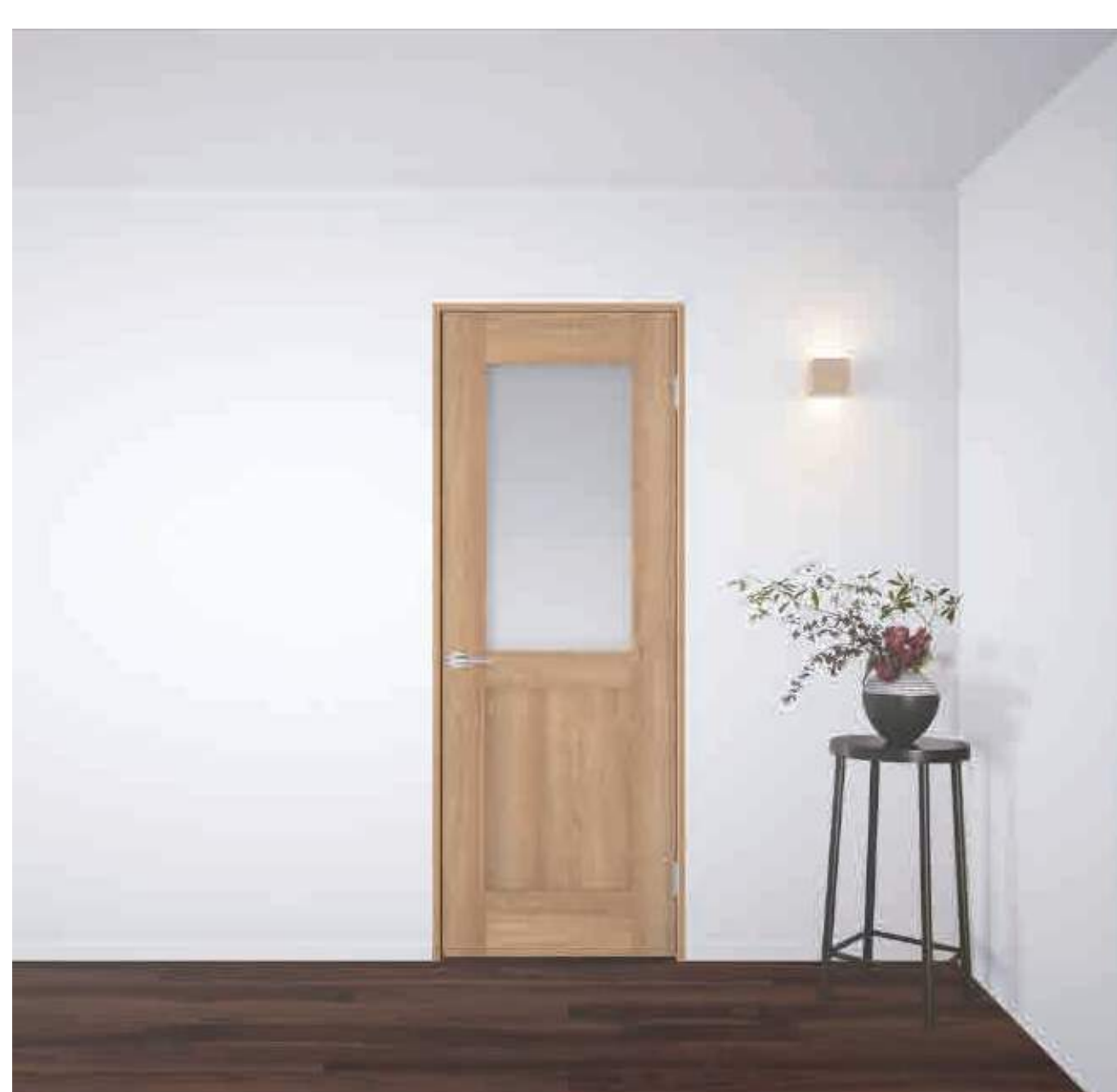

ウォールナット×オーク

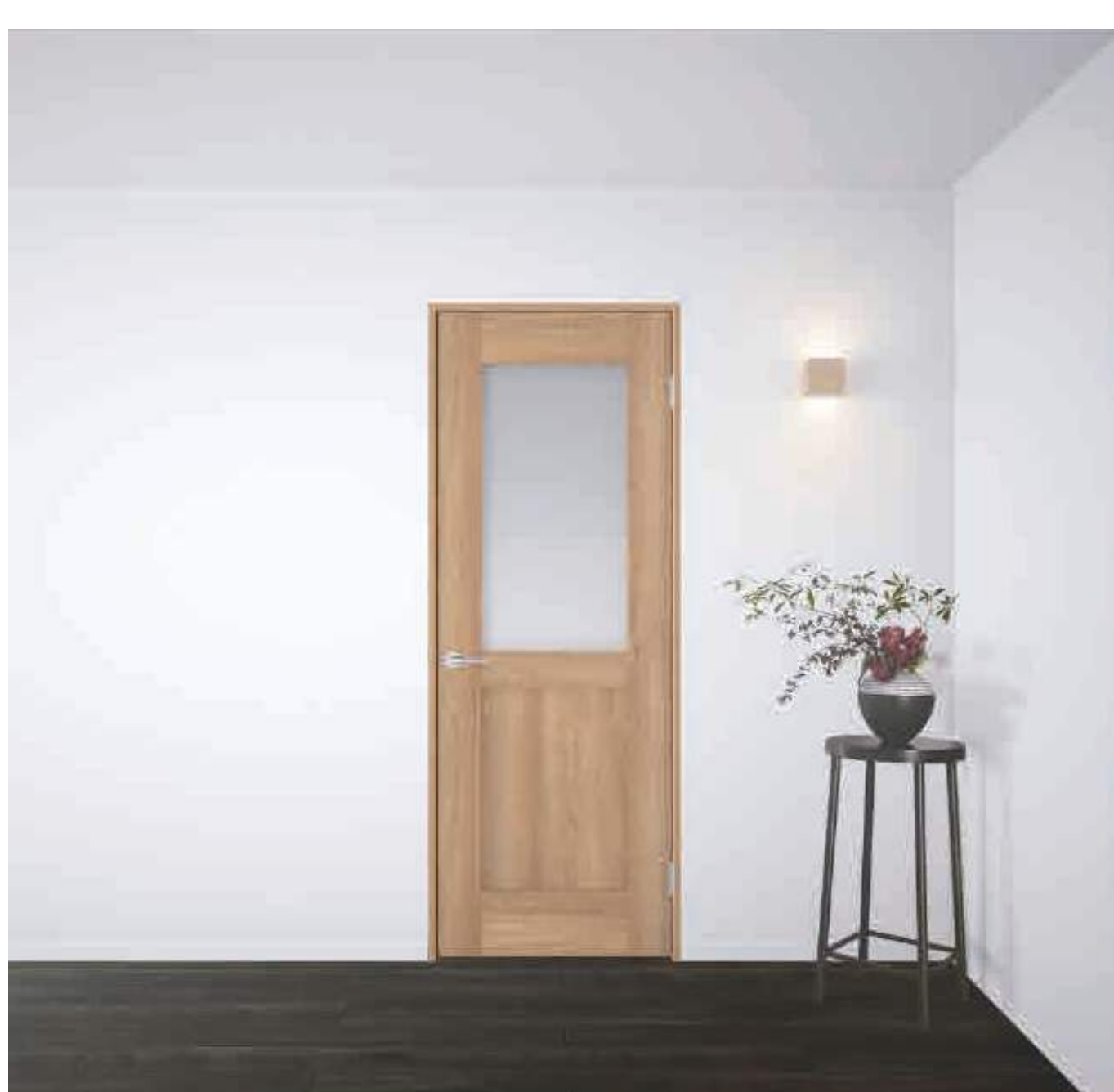

チャコールオーク×オーク



アイボリーアッシュ×ウォールナット



オーク×ウォールナット

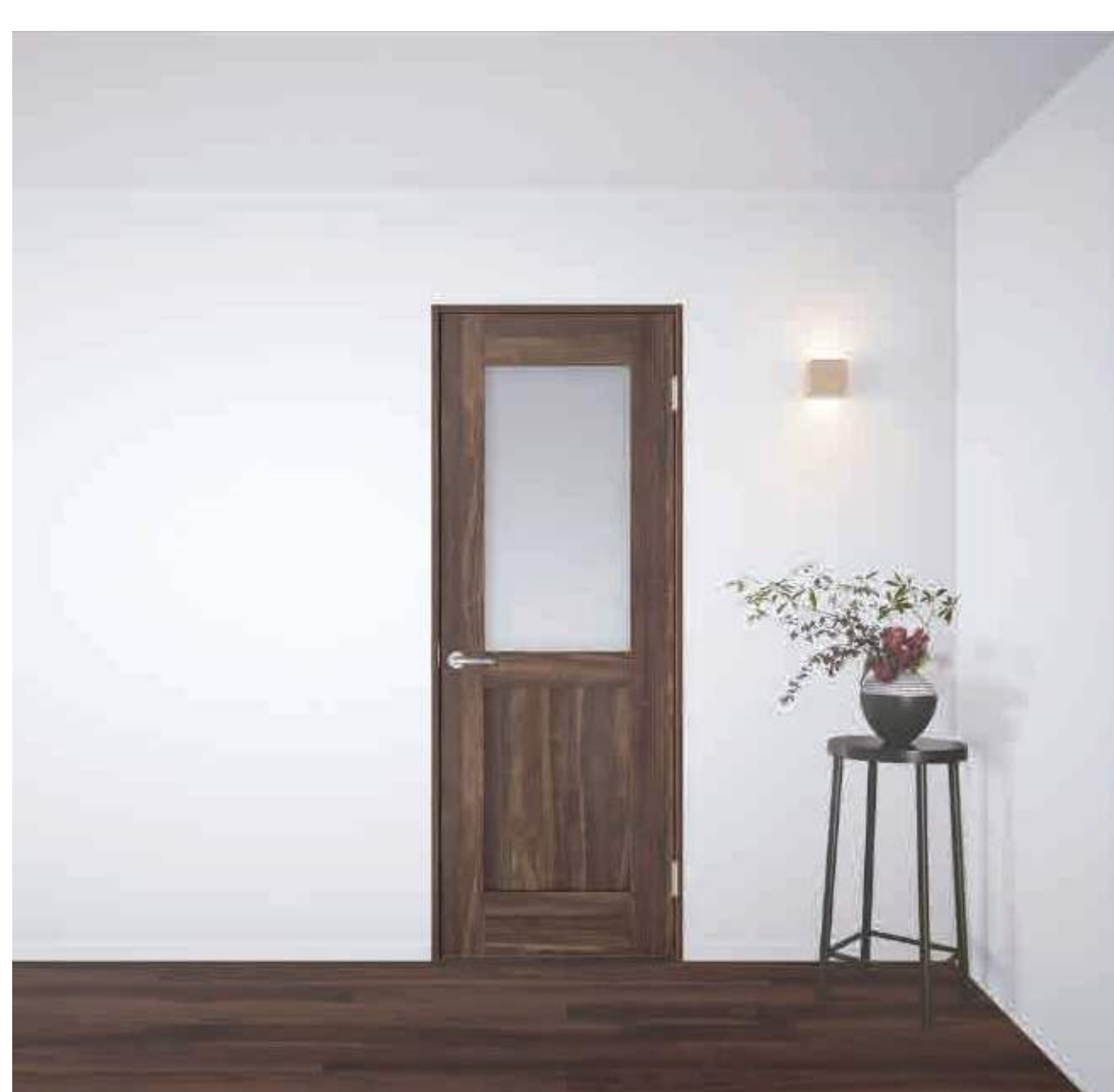

ウォールナット×ウォールナット

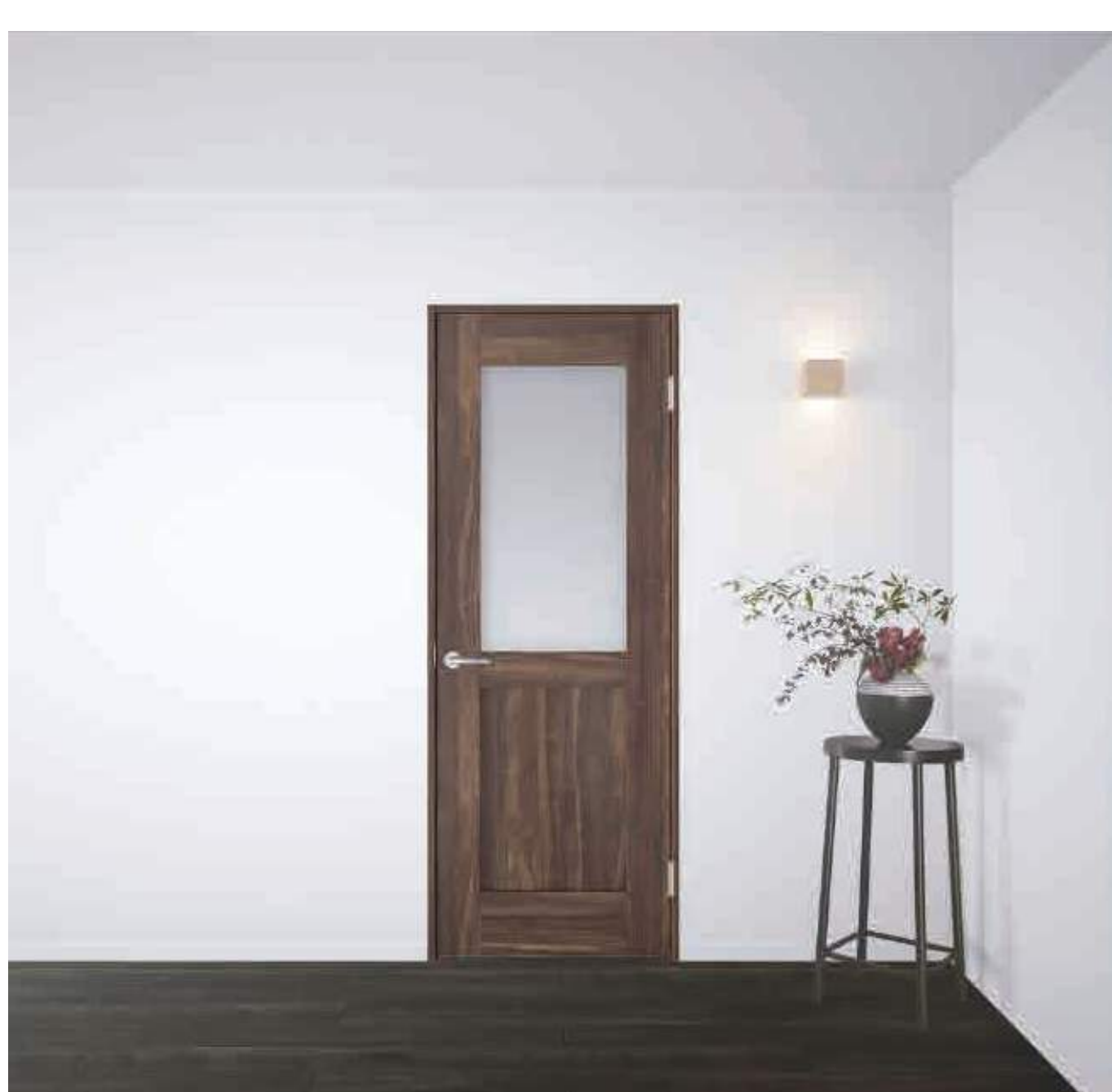

チャコールオーク×ウォールナット



COORDINATE

NATURAL STYLE

ナチュラルスタイル コーディネート

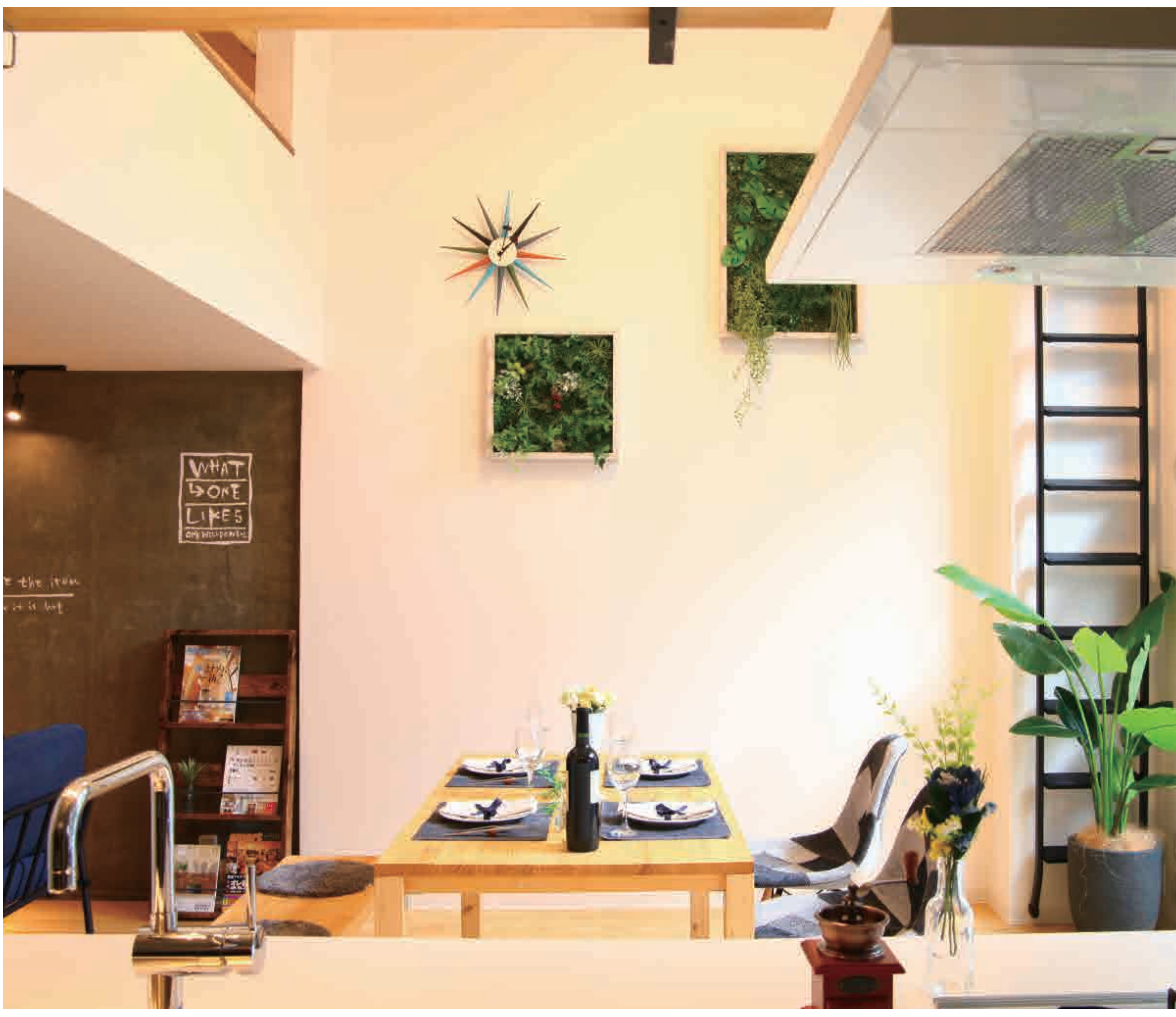

ドアカラー



ベリティス
ホワイトオーク



ベリティス
メープル



ベリティス
オーク

フローリング



ヒノキ
VKKH45



メープル
VKJS



ウォッシュドオーク
VKJS



オーク
VKJS

ドアノブ



A1オフブラック



A1サテンシルバー



A1真鍮



ヒノキ×ホワイトオーク



メープル×ホワイトオーク



ウォッシュドオーク×ホワイトオーク



オーク×ホワイトオーク

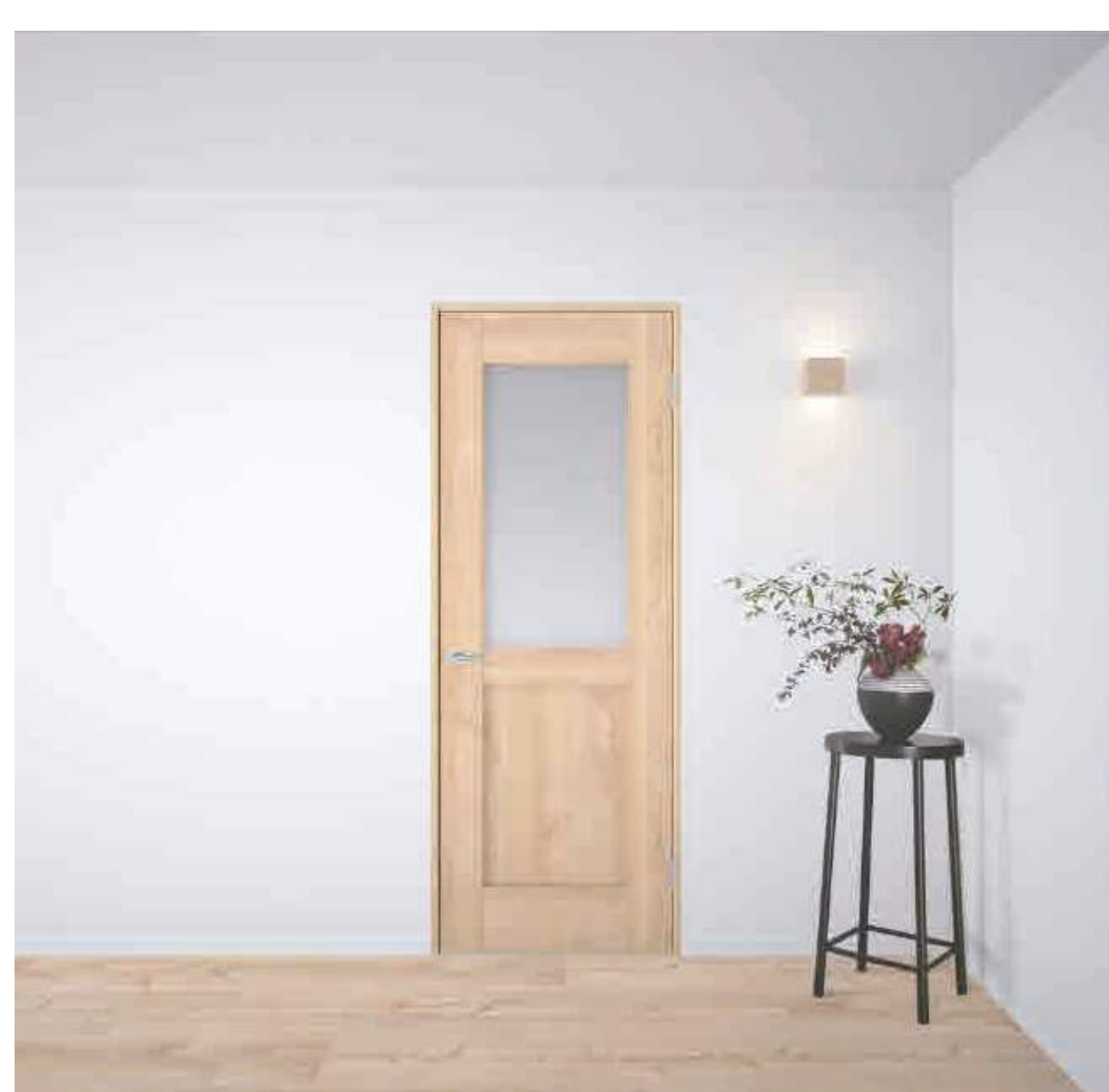

ヒノキ×メープル

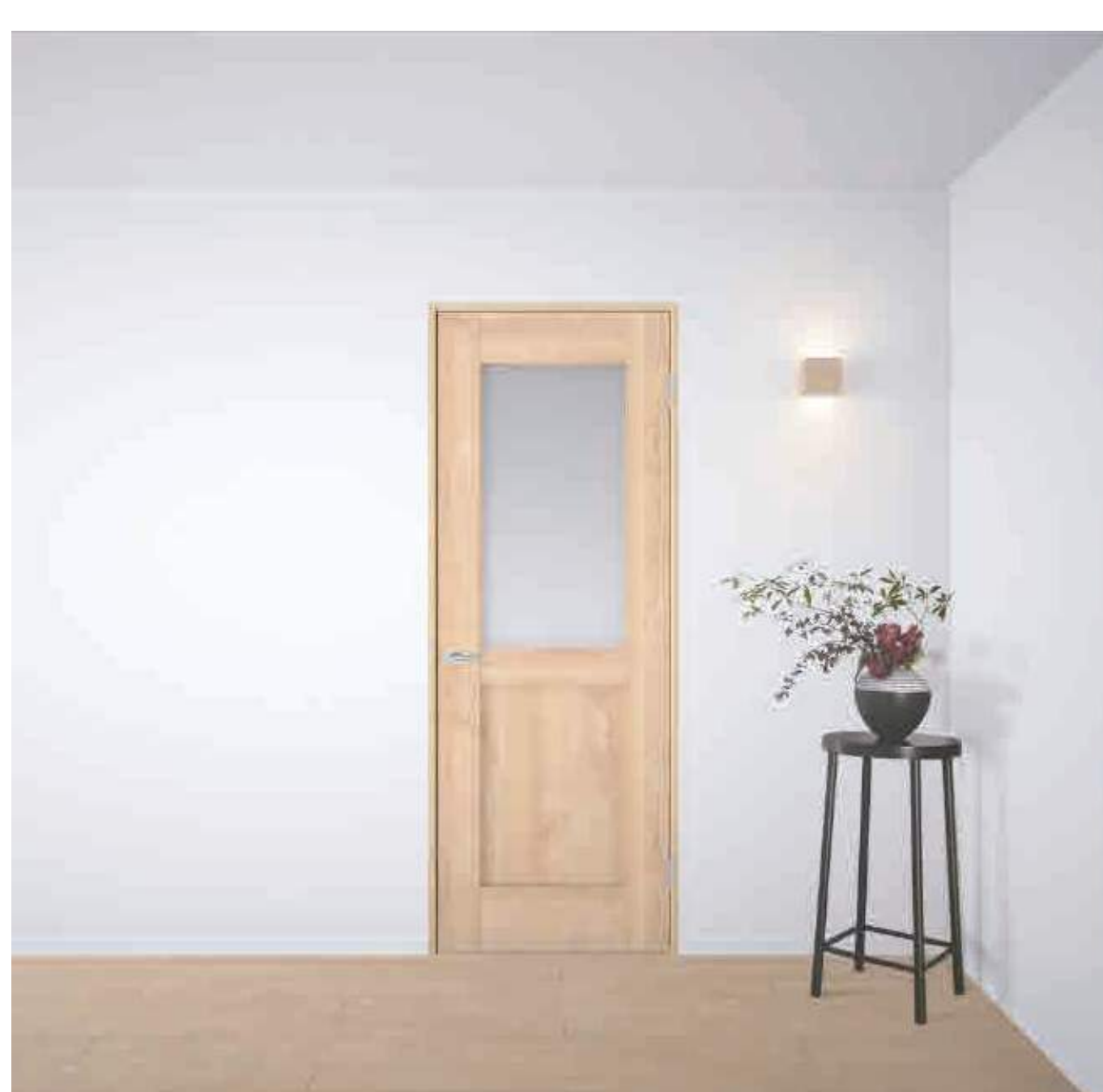

メープル×メープル

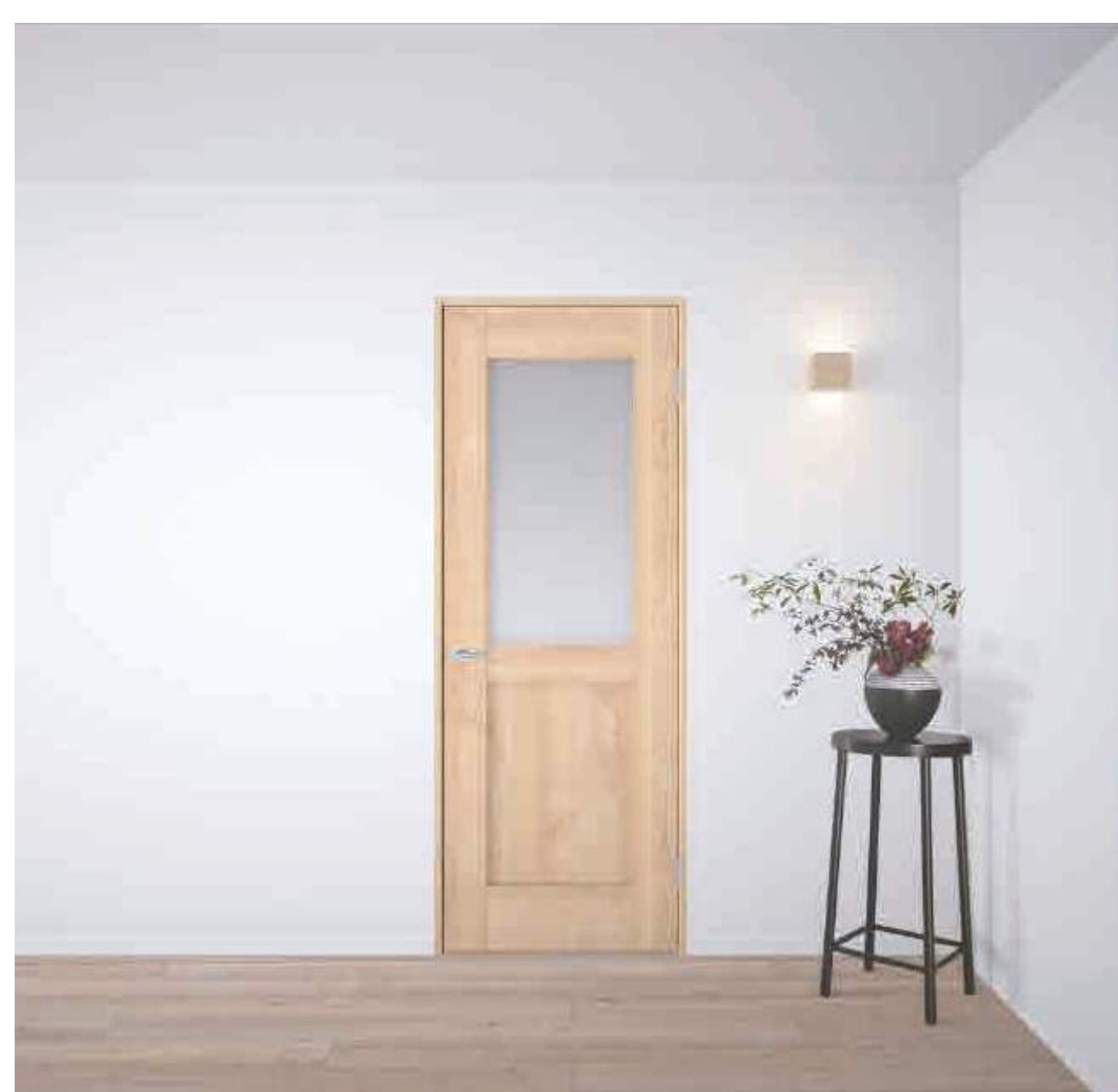

ウォッシュドオーク×メープル

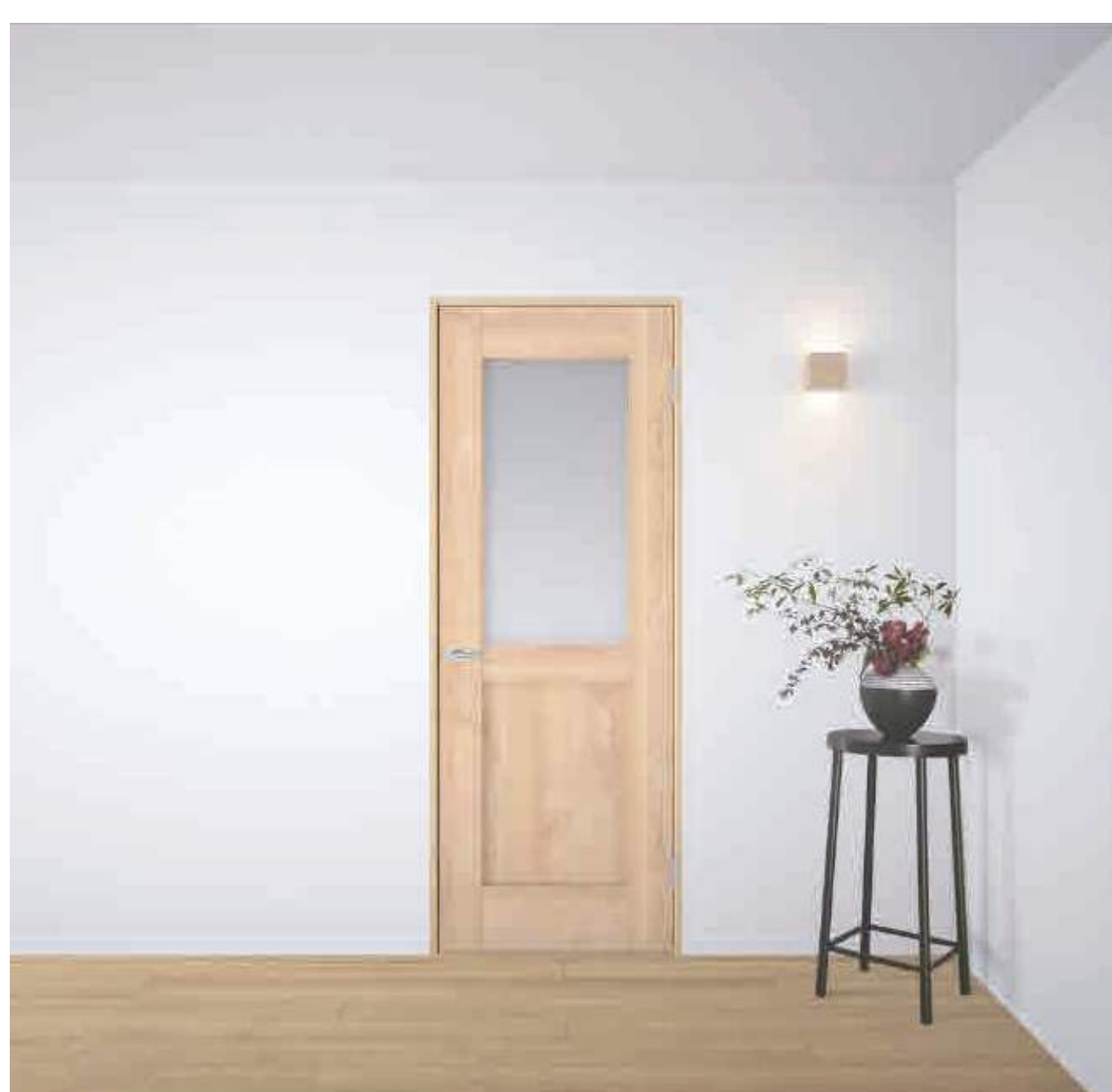

オーク×メープル

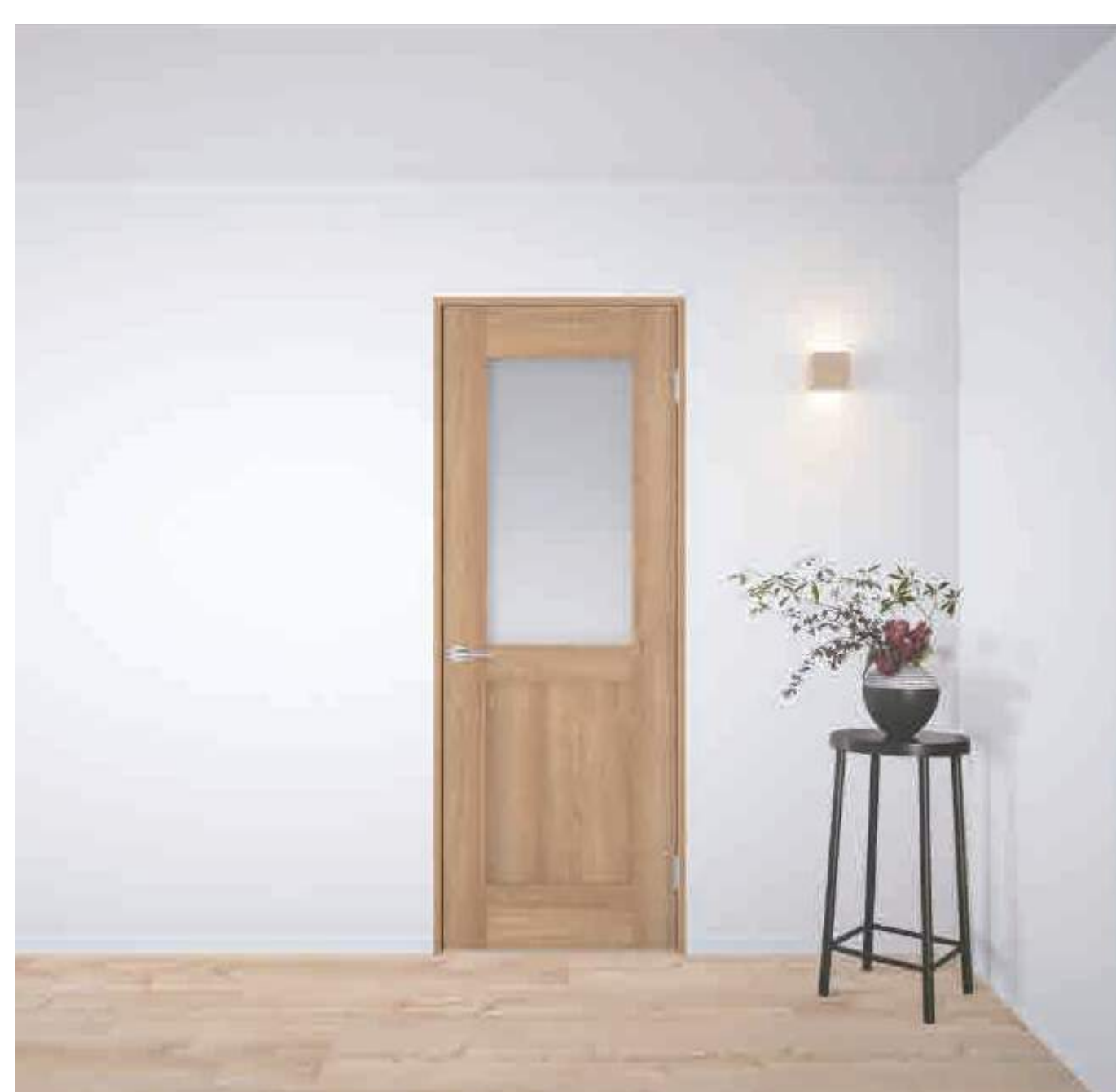

ヒノキ×オーク

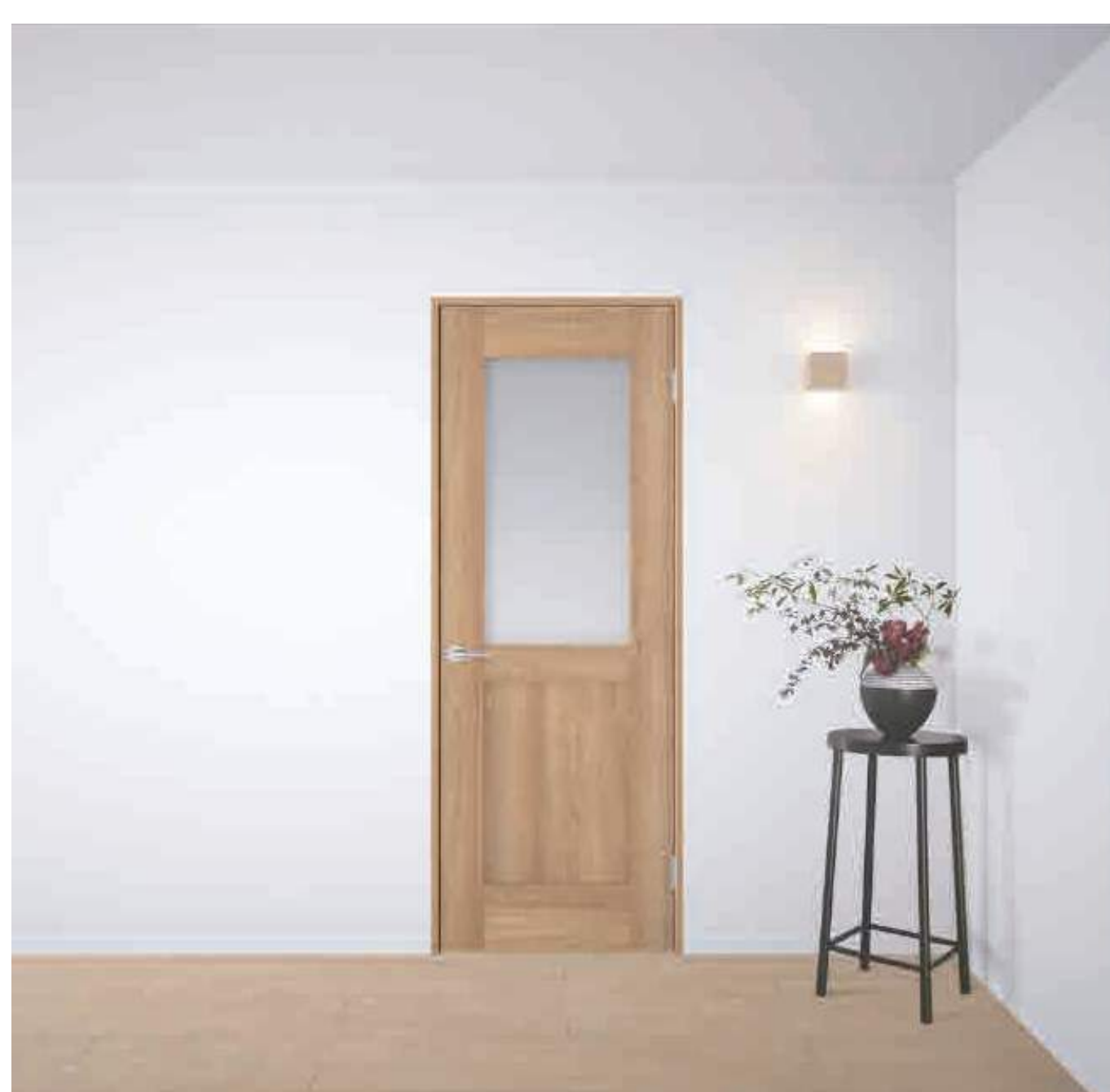

メープル×オーク

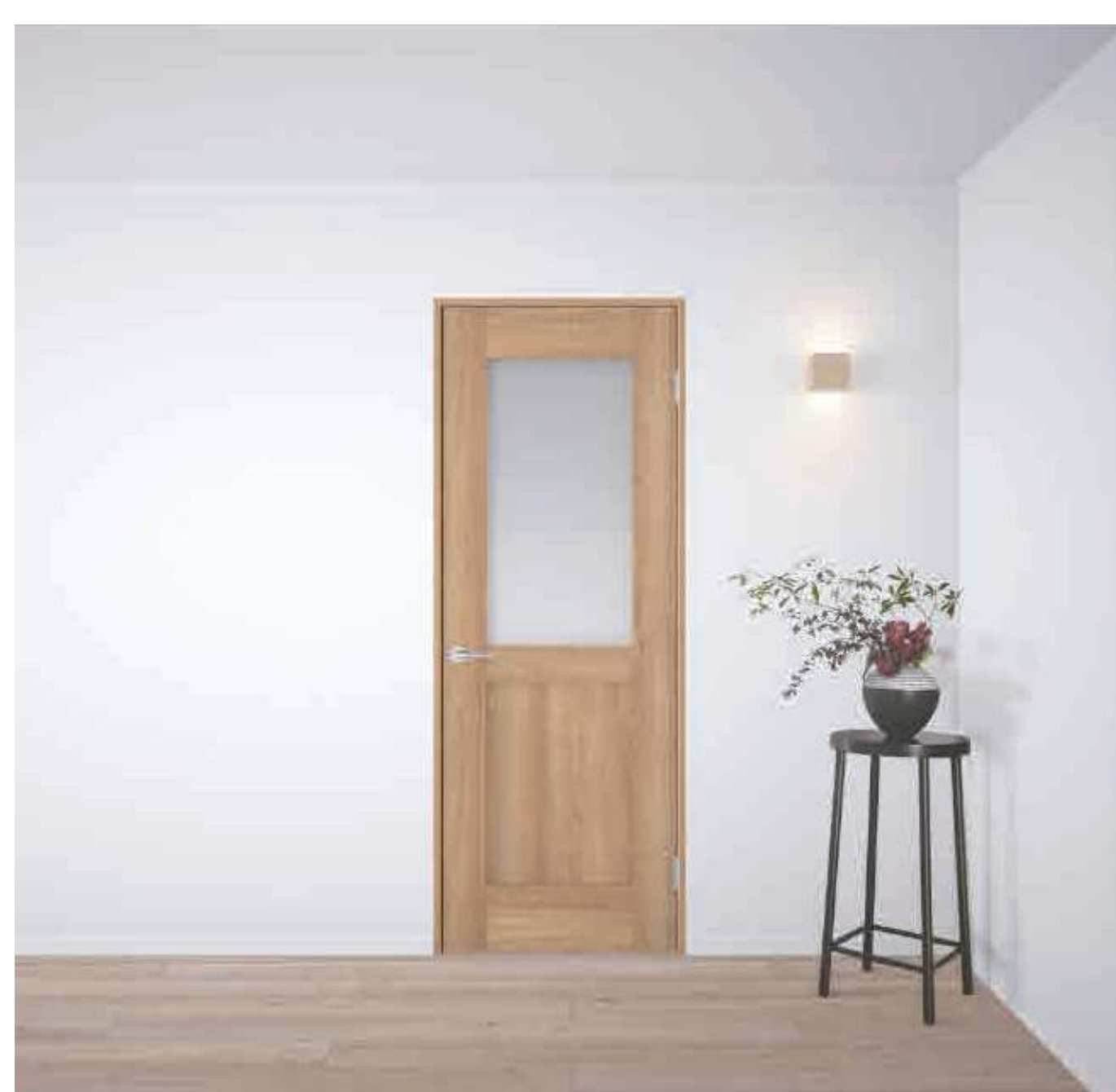

ウォッシュドオーク×オーク



オーク×オーク

室内ドア



KC型



LB型



LC型



LD型



LF型



LJ型



MF型



SA型



SB型



SC型



WA型



WB型



WC型



DE型



TA型



TB型



TE型



DB型



DC型



PA型



PC型



PK型



PL型

カラー



クラフトレーベル
ネイビーオーク



クラフトレーベル
ブラックオーク



クラフトレーベル
ブルーグレーオーク



ベリティス
ウォールナット



ベリティス
オーク

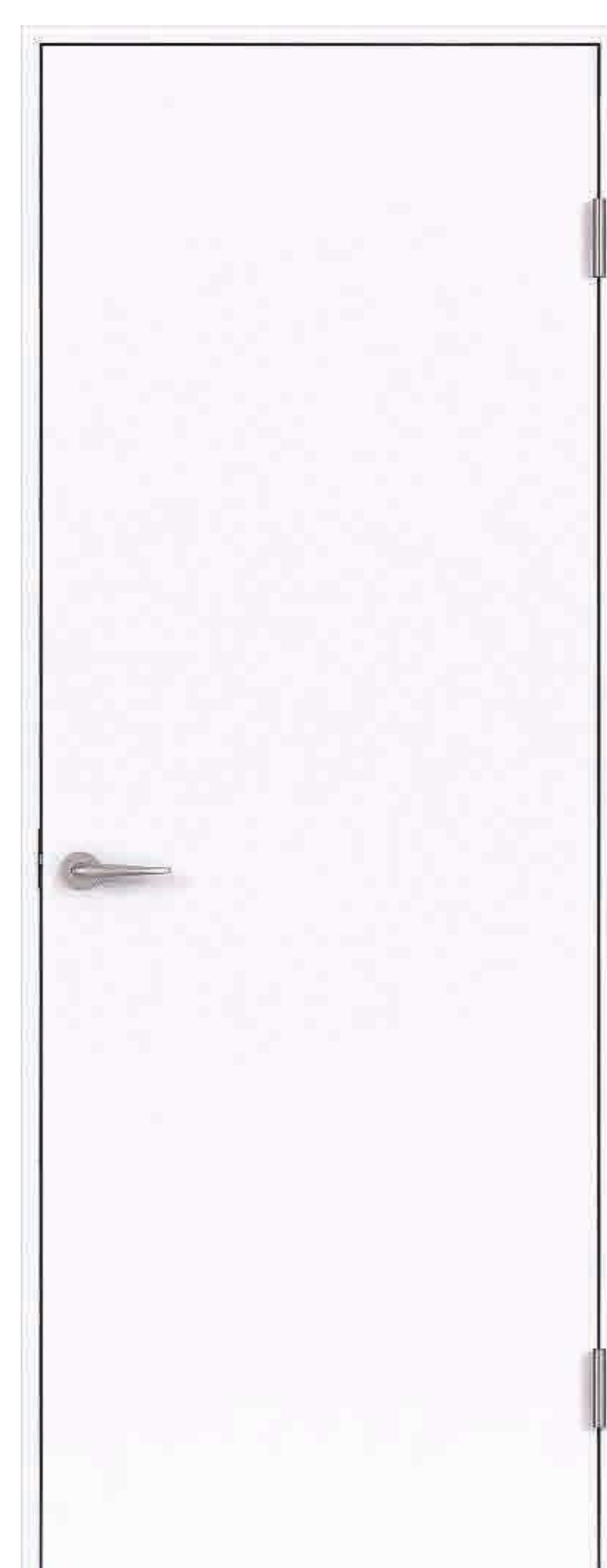

ベリティス
しっくいホワイト

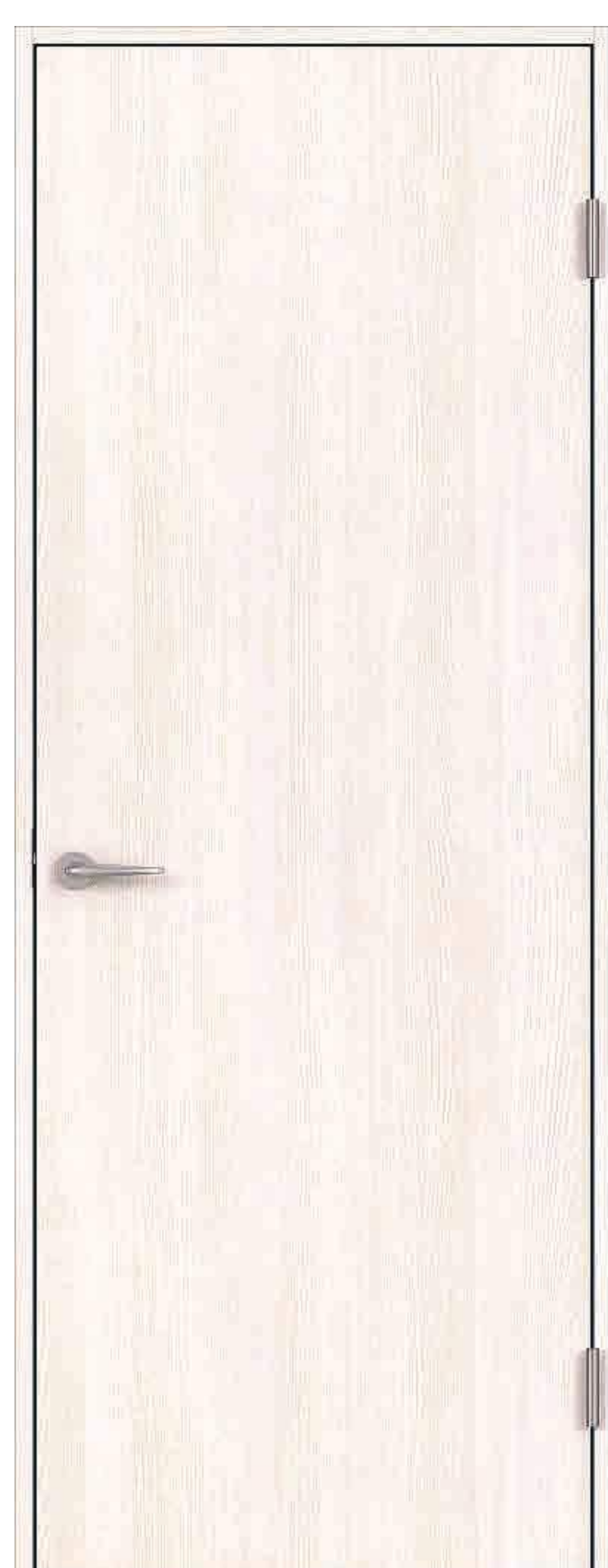

ベリティス
ホワイトアッシュ



ベリティス
ホワイトオーク



ベリティス
メープル

※クラフトレーベルのドアカラーを
ご選択の場合はドアデザイン
★からお選びください。

ドアノブ



A1 オフブラック



A1 サテンシルバー



A1 真鍮



A3 オフブラック



A3 サテンシルバー



A3 真鍮



A7 オフブラック



A7 真鍮



B1 オフブラック



B1 真鍮

好みに合わせて
デザイン &
カラーチョイス

フローリング

ウッディ・アーキ A 4 5



ウォールナット
VKKH45



オーク
VKKH45



ヒノキ
VKKH45



ホワイトオニックス
VKKH45

ベリティスフロアー S



アイボリーアッシュ
VKJS



インディゴオーク
VKJS



ウォールナット
VKJS



ウォッシュドオーク
VKJS

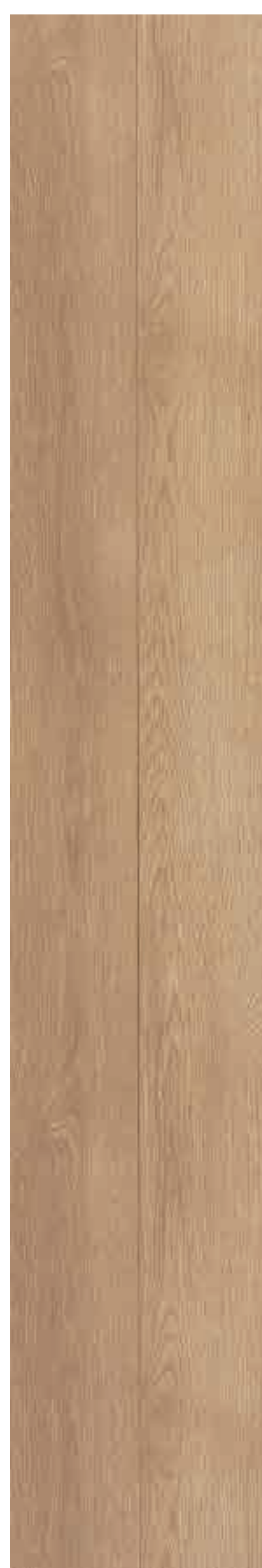

エイジドチーク
VKJS

エイジドチェスナット
VKJS

オーク
VKJS

カームチェリー
VKJS

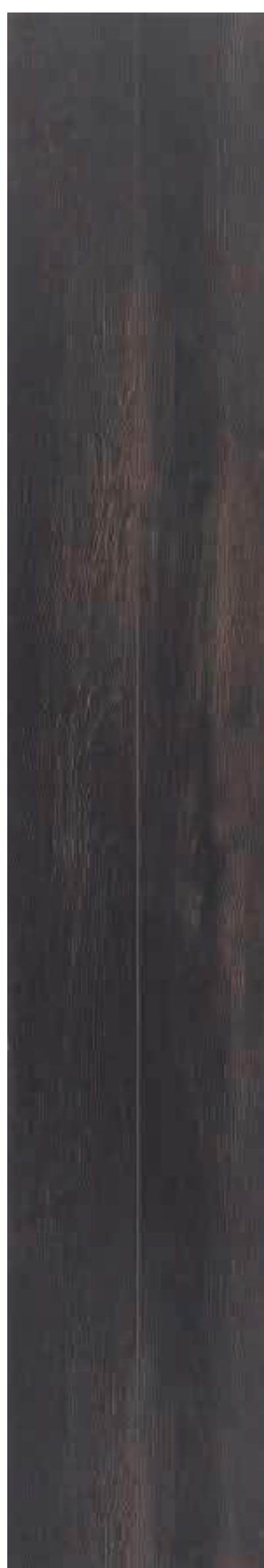

チェリー
VKJS

チャコールオーク
VKJS

メープル
VKJS

ガラス



カスミ熱処理ガラス



チェッカーアクリル



透明熱処理ガラス

お願い

- ・商品によっては、改良などにより仕様、寸法、カラーなどに多少の変更が生じる場合がありますのでご了承ください。
- ・商品写真は印刷のため、現物と若干異なります。

RENOVEENO

株式会社アップハウジング

〒532-0036

大阪市淀川区 三津屋中 3 丁目 11-21
ロイヤルリゾートグラジア 1F

TEL:06-6303-2255

FAX:06-6303-2256

<https://renoveeno.jp/>